Lesung und Gespräch

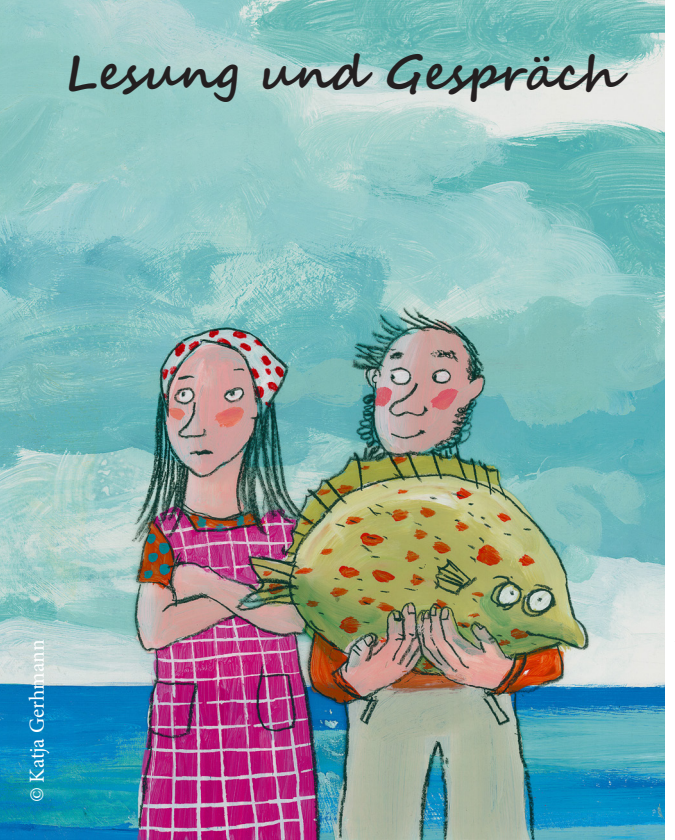

© Katja Gehrmann

mit
Illustratorin und Autorin

Katja Gehrmann

„hintergründiger Humor“

„temperamentvoll bewegte Bilder“

„expressive, kraftvoll aufgetragene Farben“

Lesung und Gespräch
mit

Katja Gehrmann

am Montag,
den **29. 10. 2018**
um 19 Uhr

im

Kulturladen St. Georg e.V.*

Alexanderstraße 16
20099 Hamburg

* Eintritt frei

Universität Hamburg
DER FORSCHUNG | DER LEHRE | DER BILDUNG

Grundschulverband
Landesgruppe Hamburg

AJuM GEW