



Die Lage der Kitas in 2006

Befragung der Kita-Führungskräfte

Allgemeine Angaben

Aus der großen Anfrage Drs. 18/ 4671

Zur Entwicklung der im Kita-Gutscheinsystem (**KGS**) bzw. außerhalb des Kita-Gutscheinsystems (**nKGS**) in Hamburg betreuten Kinder

Im KGS sind es von **2002 – 2006** 5.572 mehr (+11,2%)

Außerhalb KGS **2002 - 2006** sind es 2.527 weniger (-13,7%)

2006 netto 3.045 Kinder mehr in Betreuung

2002 insg. PSS 49.808/ nKGS 18.435

2005 insg. KGS 53.891/ nKGS 16.399 (Kitas 817)

2006 insg. KGS 55.380/ nKGS 15.908 (Kitas 821)

KGS/ nKGS (3)

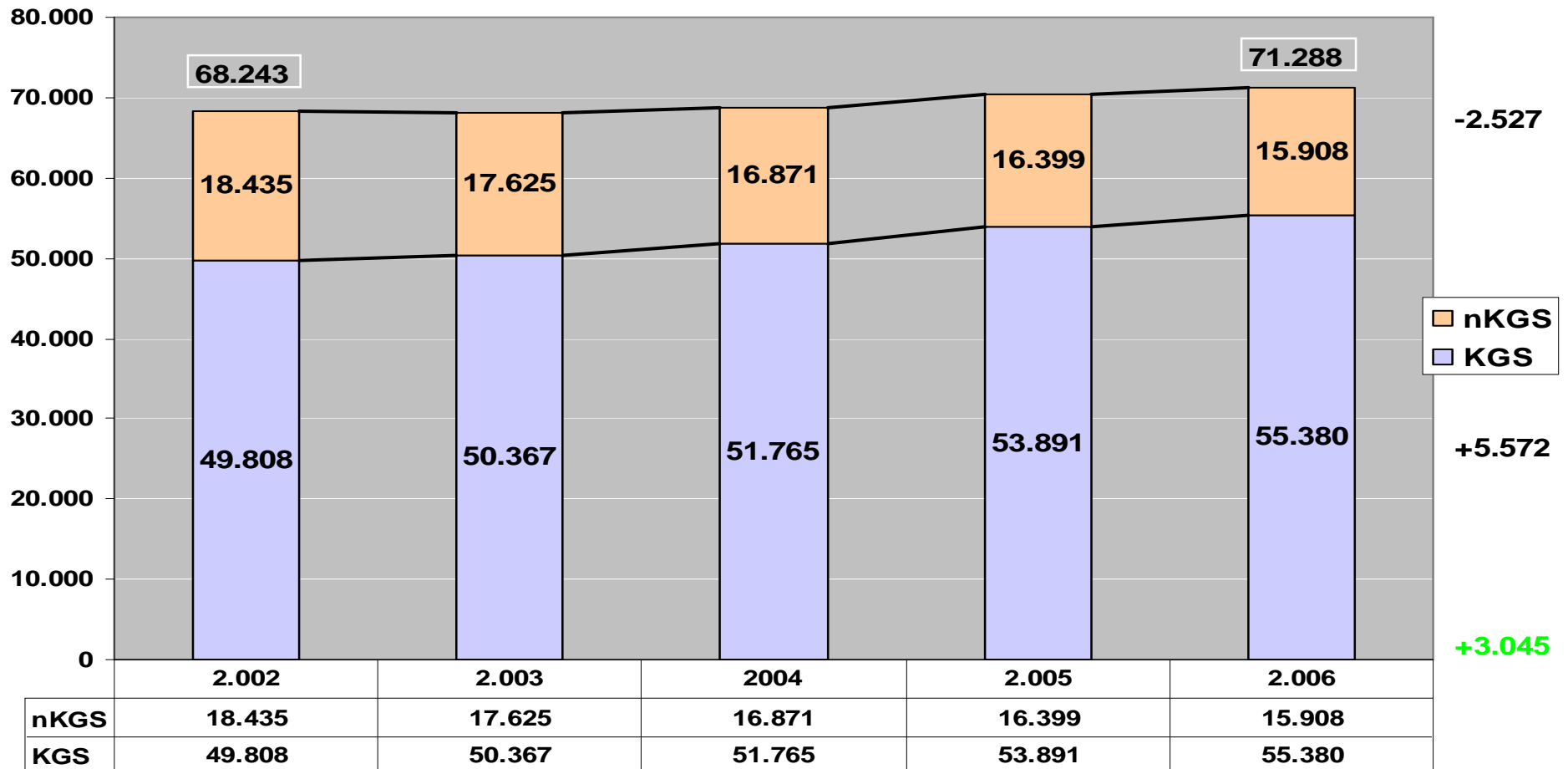

KGS/ nKGS proz. (4)

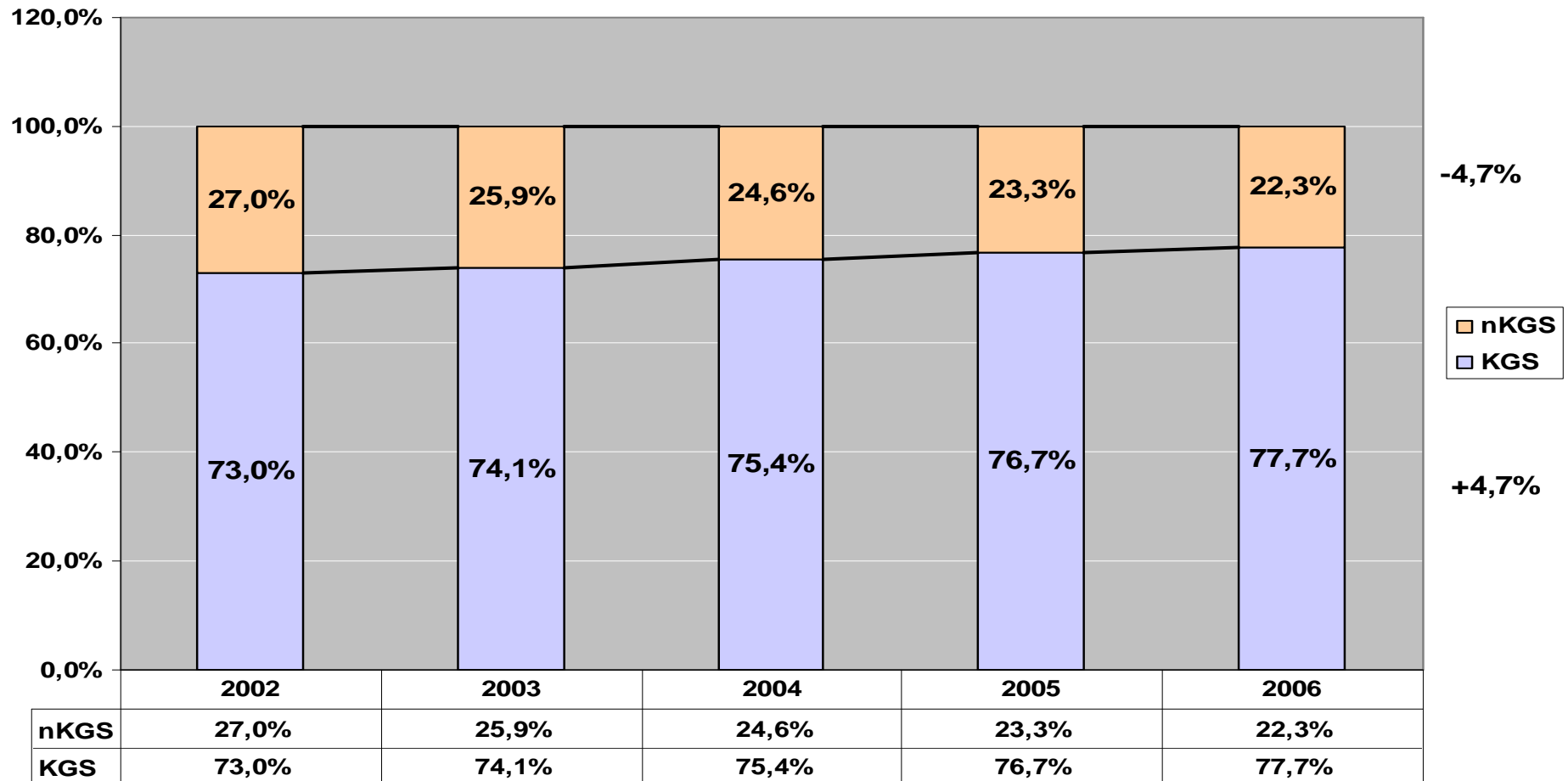

Drs. 18/ 4671 enthält Angaben zur:

Entwicklung in HH insgesamt **(A)**

Stadtteile mit sozialen Problemlagen **(B)**

Billstedt, Billbrock, Dulsberg, Horn, Jenfeld, Lohbrügge, Lurup, Rothenburgsort,
St. Georg, St. Pauli, Steilshoop, Veddel und Wilhelmsburg

Übrige Stadtteile bzw. Stadteile ohne B = **(C)**

Befragung:

A (188), B (28), C (160)

Veränderung im KGS 2002-2005 (6)

| Prozentuale Änderungsraten | A | B | C | B/A | B/C |
|-------------------------------|-------------------------|-------------------------|-------------------------|-------------------------|-------------------------|
| Von/ bis unter ... Jahre | prozentual 2002-2005 | prozentual 2002-2005 | prozentual 2002-2005 | prozentual 2002-2005 | prozentual 2002-2005 |
| 0,5-3j. | | | | | |
| Krippe | 14,2% | -10,0% | 23,4% | -24,1% | -33,4% |
| 3-6j. | | | | | |
| Elementar | 11,2% | 10,0% | 11,6% | -1,2% | -1,6% |
| 6-12j | | | | | |
| Hort | 10,4% | -5,0% | 16,1% | -15,5% | -21,2% |
| Insgesamt | | | | | |
| 0,5-12j im KGS | 10,1% | 3,2% | 12,2% | -6,9% | -9,0% |

Abbau KGS Ganztagsbetreuung 2002-2005 (7)

| | Elementar 8-12 Std. 2002 | Elementar 8-12 Std. 2005 | Differenz 2002 - 2005 | Veränderungsrate |
|----------|-----------------------------|-----------------------------|--------------------------|------------------|
| A | 49% 16.143 | 36% 12.708 | 13% - 3.435 | 26,5% |
| B | 60% 4.179 | 40% 3.052 | 20% - 1.127 | 33,3% |
| C | 46% 11.946 | 35% 9.656 | 11% -2.308 | 23,0% |

Rahmendaten (GG - Grundgesamtheit):

2005 – 817 Kitas mit 53.891 Kindern im KGS

2006 – 821 Kitas mit 55.380 Kindern im KGS

Befragung (ST - Stichprobe):

184 Kitas 2005/ 188 2006 (23%)

2005 – 11.154 Kinder (21%)

2006 – 11.581 Kinder (21%)



Rahmendaten:

Befragung/ Grundgesamtheit

Frage 1 - Verteilung auf Bezirke

Frage 2 - Öffnungszeiten

Frage 4 - Verbandszugehörigkeit

Kitas/ Bezirke abs. (10)

Einrichtungen in Bezirken ST/ GG (abs.)

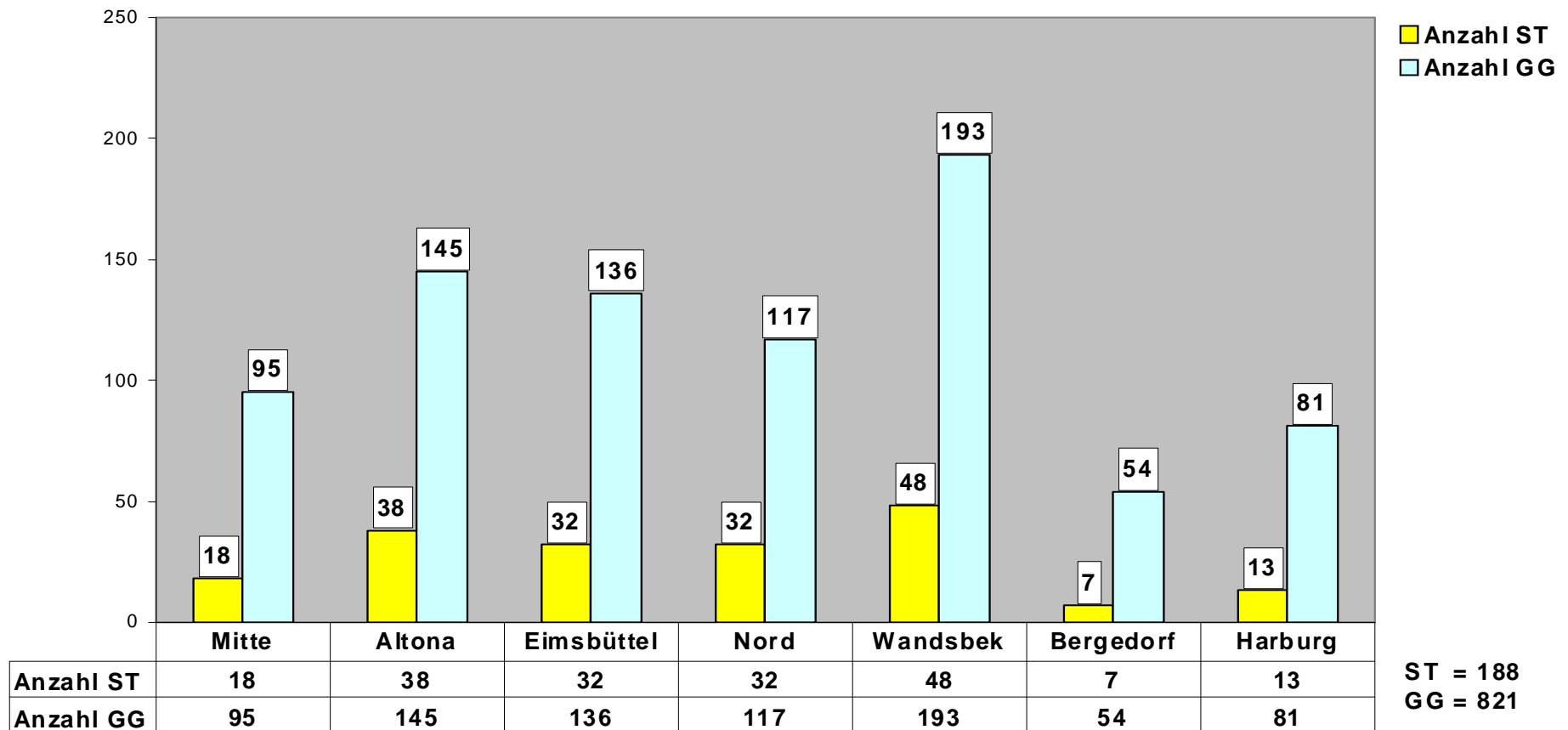

Kitas/ Bezirke proz. (11)

Einrichtungen in Bezirken ST/ GG (proz.)

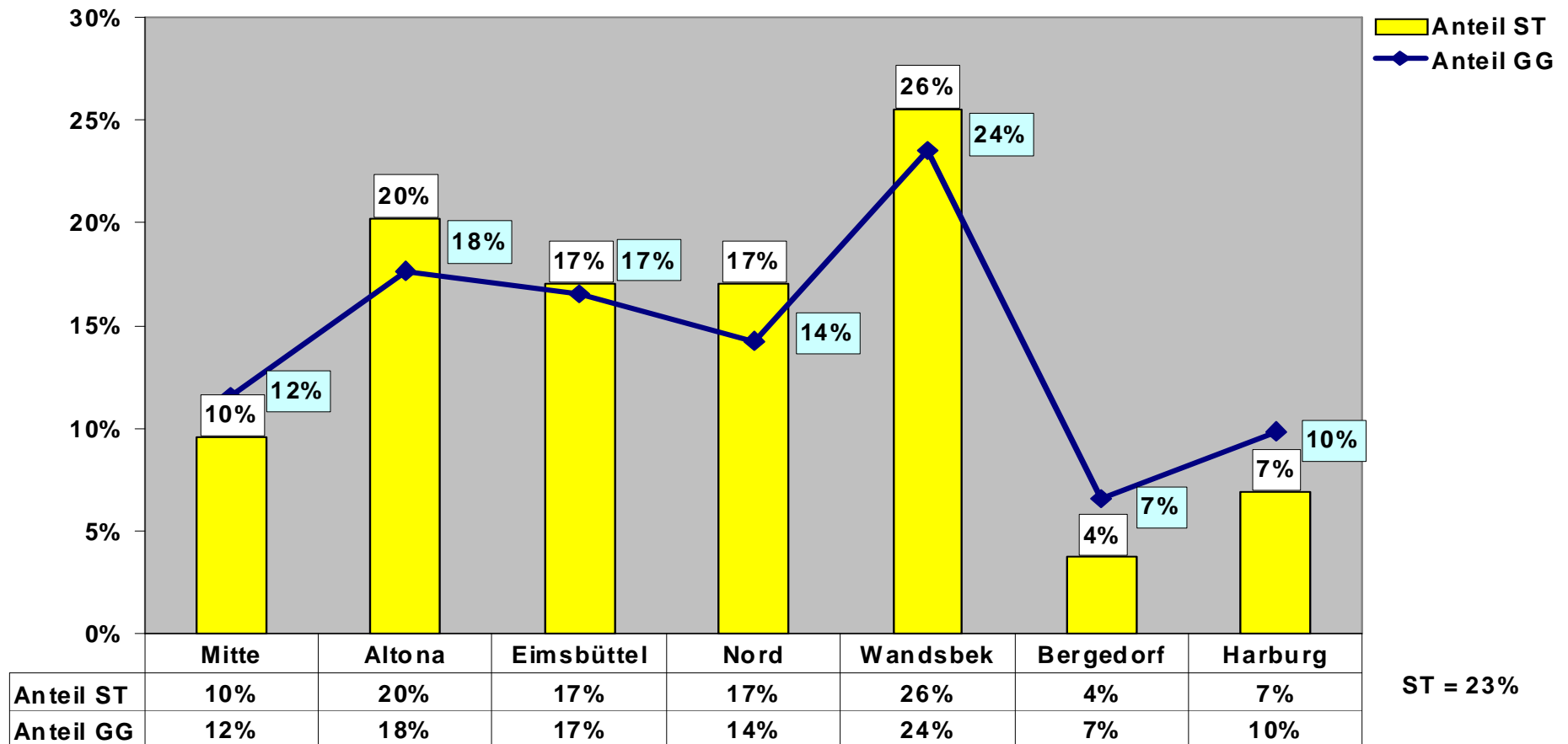

Verbandszugehörigkeit (12)

Verbandszugehörigkeit ST/ GG (proz.)

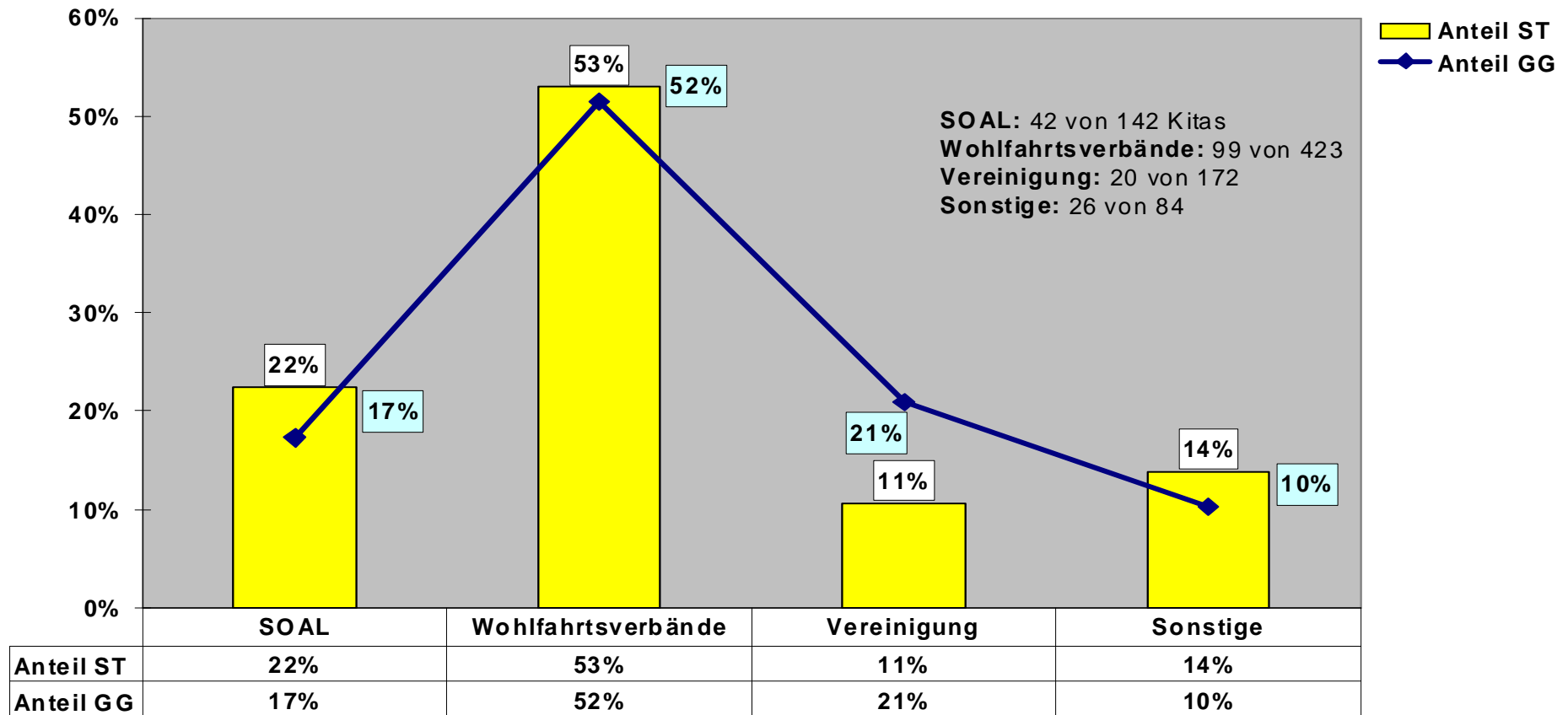

Wohlfahrtsverbände (13)

Wohlfahrtsverbände ST/ GG (proz.)

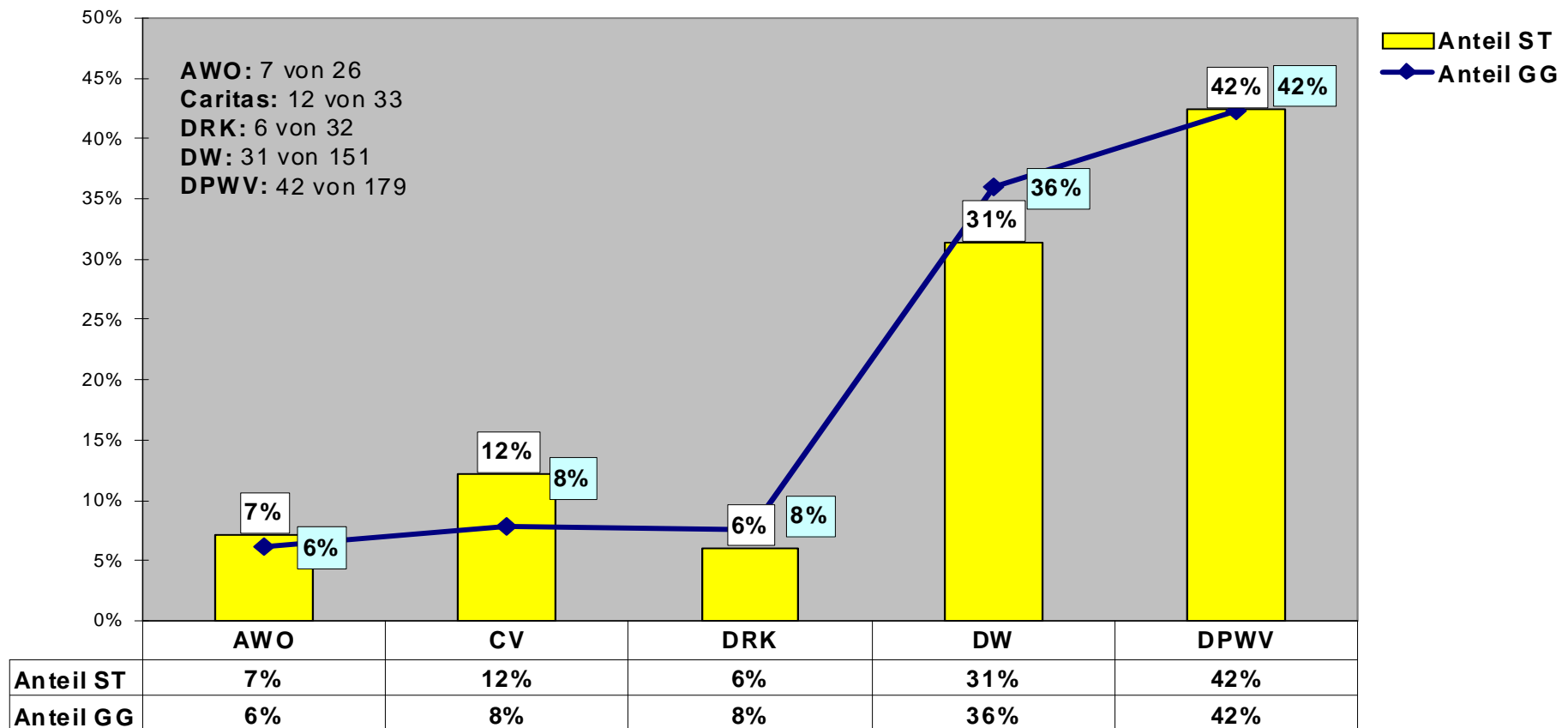

Kitagrößen (14)

Kitagrößen 2005/ 2006

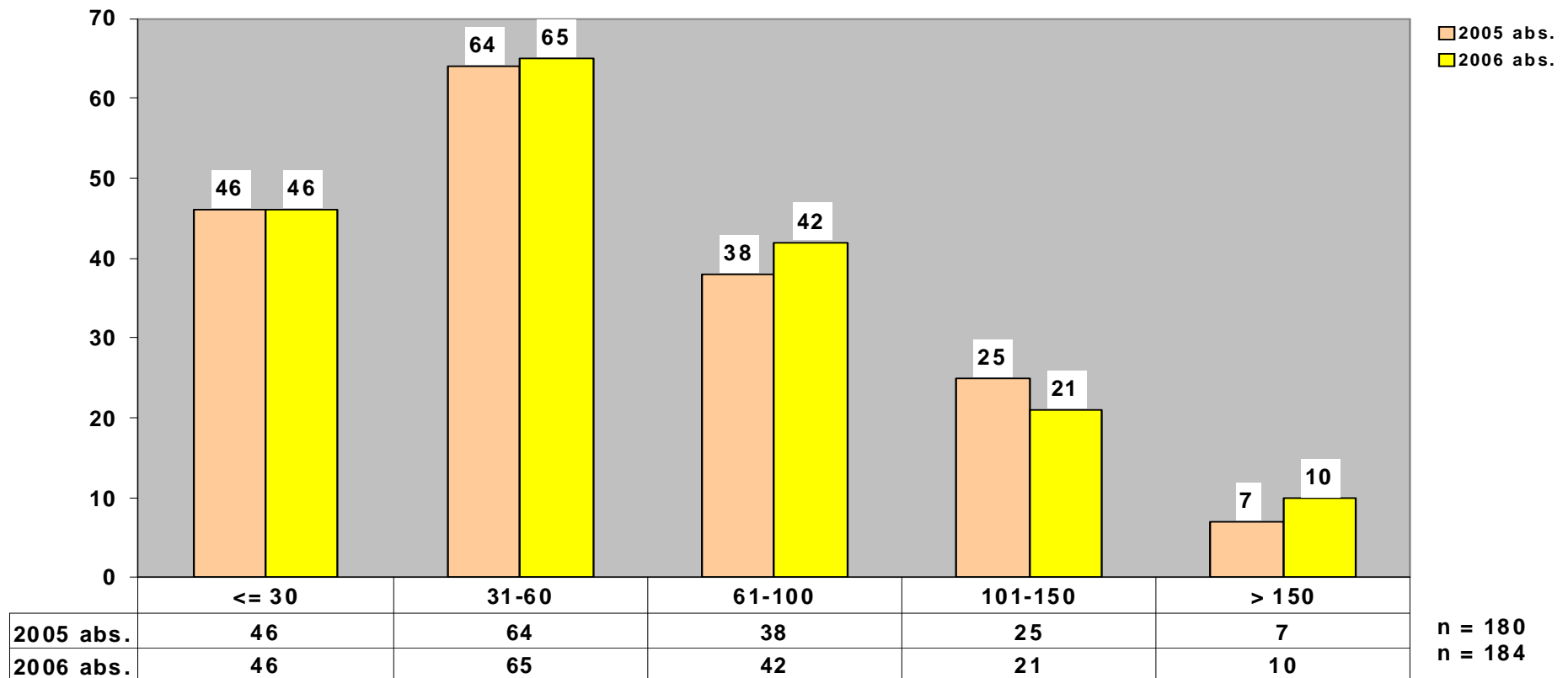

Öffnungszeiten (15)

Öffnungszeiten wöchentlich/ täglich

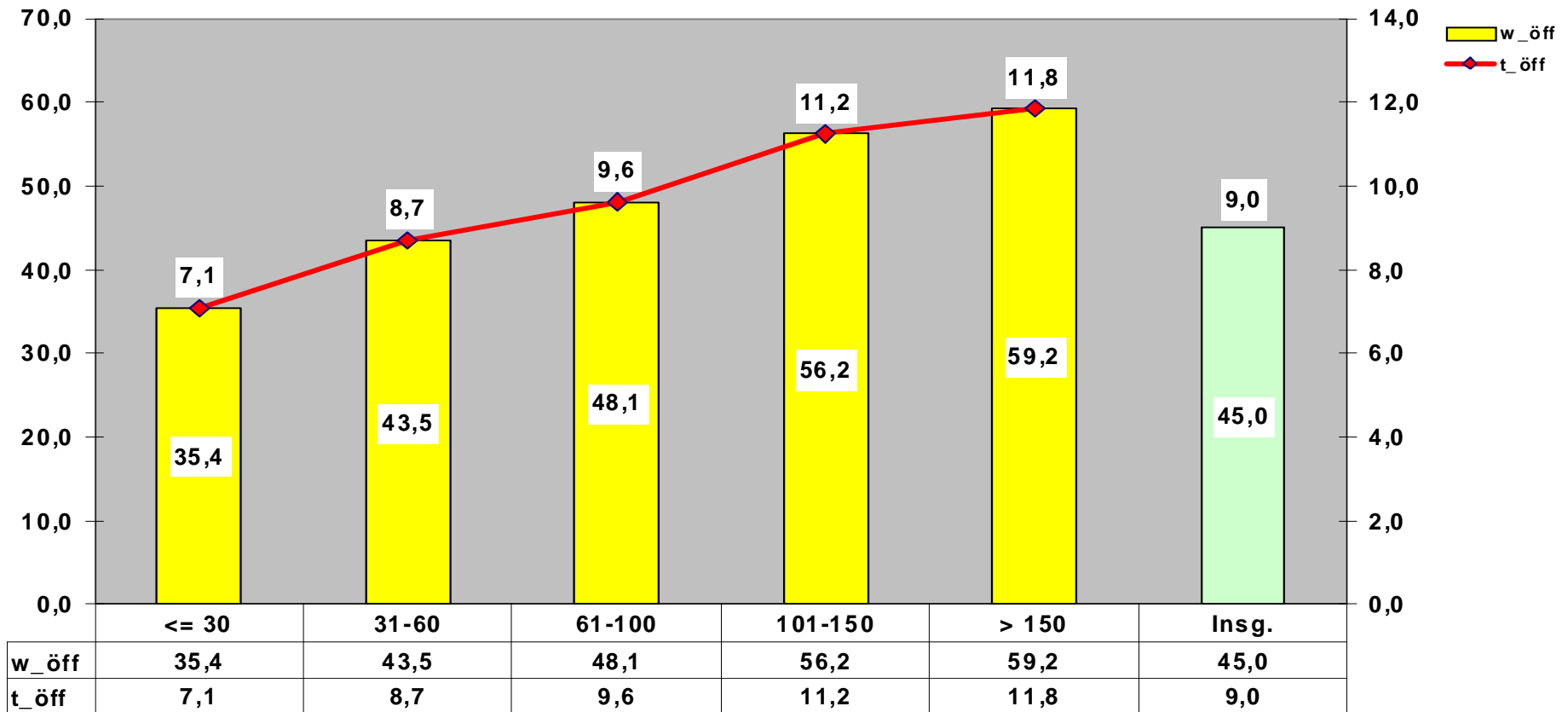

Anzahl betreuter Kinder

Frage 3a – Kinder nach Altersstufen

Anzahl je Verband (Stichprobe)

gew. Schätzung für Grundgesamtheit

Vergleich mit Zahlen aus Drs. 18/ 4671

Kinderzahl 2005 (17)

| 2005 | Krippe ST | Elementar ST | Hort ST | Krippe GG | Elementar GG | Hort GG |
|------------------------------------|------------------|---------------------|----------------|------------------|---------------------|----------------|
| SOAL | 179 | 1.168 | 104 | 601 | 3.924 | 349 |
| Vereinigung | 407 | 1.240 | 675 | 3.500 | 10.664 | 5.805 |
| Wohlfahrtsverbände | 335 | 4.273 | 1.534 | 1.427 | 18.203 | 6.535 |
| Sonstige | 73 | 890 | 155 | 230 | 2.804 | 488 |
| Gesamt ST/ Schätzung GG | 994 | 7.571 | 2.468 | 5.759 | 35.595 | 13.178 |
| Drs. 18/ 4671 | | | | 5.785 | 34.996 | 13.110 |

Kinderzahl 2006 (18)

| 2006 | Krippe ST | Elementar ST | Hort ST | Krippe GG | Elementar GG | Hort GG |
|------------------------------------|--------------|--------------|--------------|--------------|---------------|---------------|
| SOAL | 212 | 1.140 | 105 | 717 | 3.853 | 355 |
| Vereinigung | 453 | 1.294 | 678 | 3.896 | 11.128 | 5.831 |
| Wohlfahrtsverbände | 423 | 4.368 | 1.590 | 1.806 | 18.651 | 6.789 |
| Sonstige | 116 | 897 | 165 | 375 | 2.897 | 533 |
| Gesamt ST/ Schätzung GG | 1.204 | 7.699 | 2.538 | 6.793 | 36.530 | 13.508 |
| Drs. 18/ 4671 | | | | 6.815 | 35.179 | 13.364 |

Betreuungsumfangwechsel

Frage 7 und 8

Absenkungen, Erhöhungen

Kinder mit mehr als einer Änderung

Max. Änderungen pro Jahr bei einem Kind

Anträge auf Erhöhung

Frage 9

Herausfallen aus Krippe, Elementar, Hort

Betreuungsumfangwechsel Stichprobe 2005 (20)

Betreuungsumfangwechsel 2005 (ST Kinder 11.154)

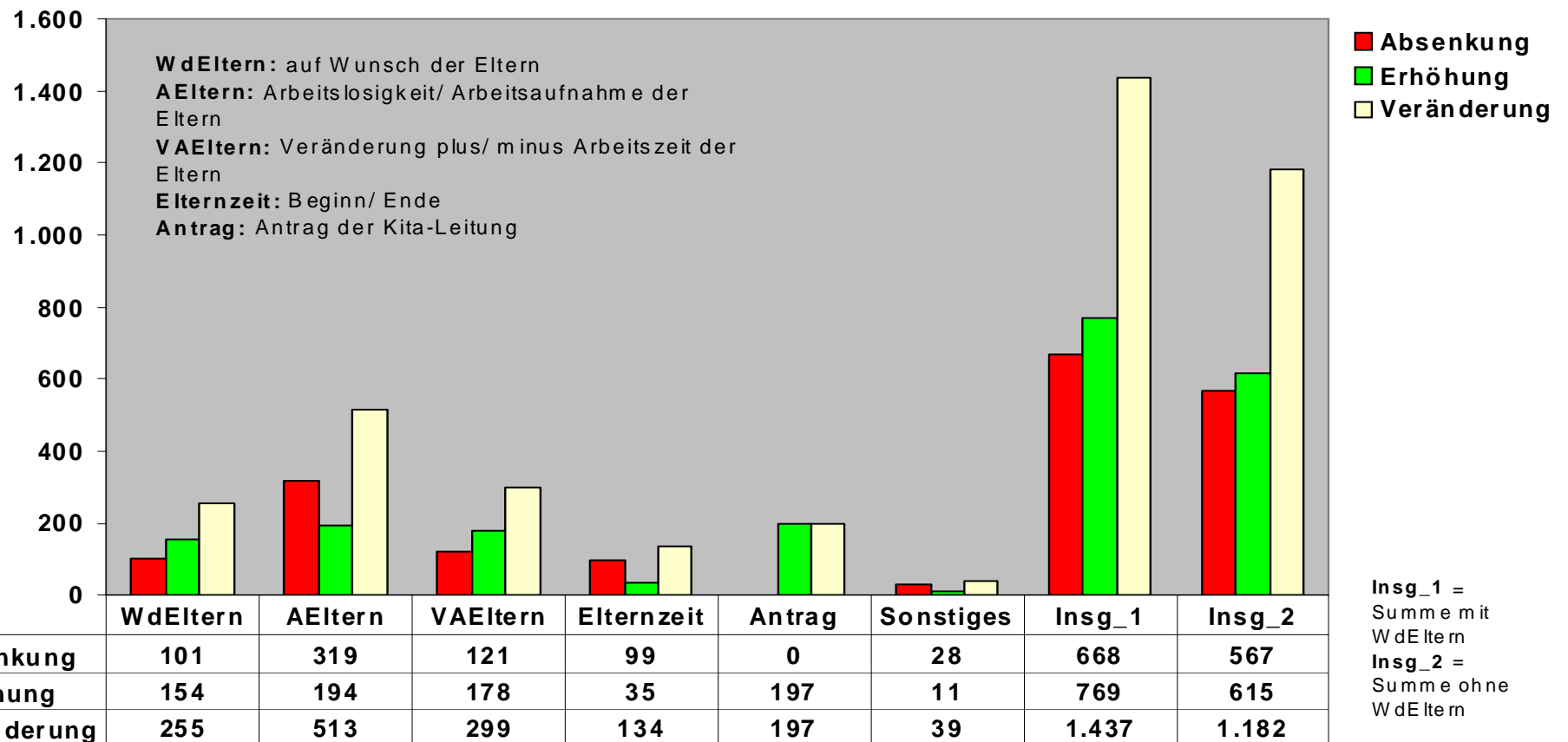

Betreuungsumfangwechsel Grundgesamtheit 2005 (21)

Betreuungsumfangwechsel 2005 (GG Kinder 53.891)

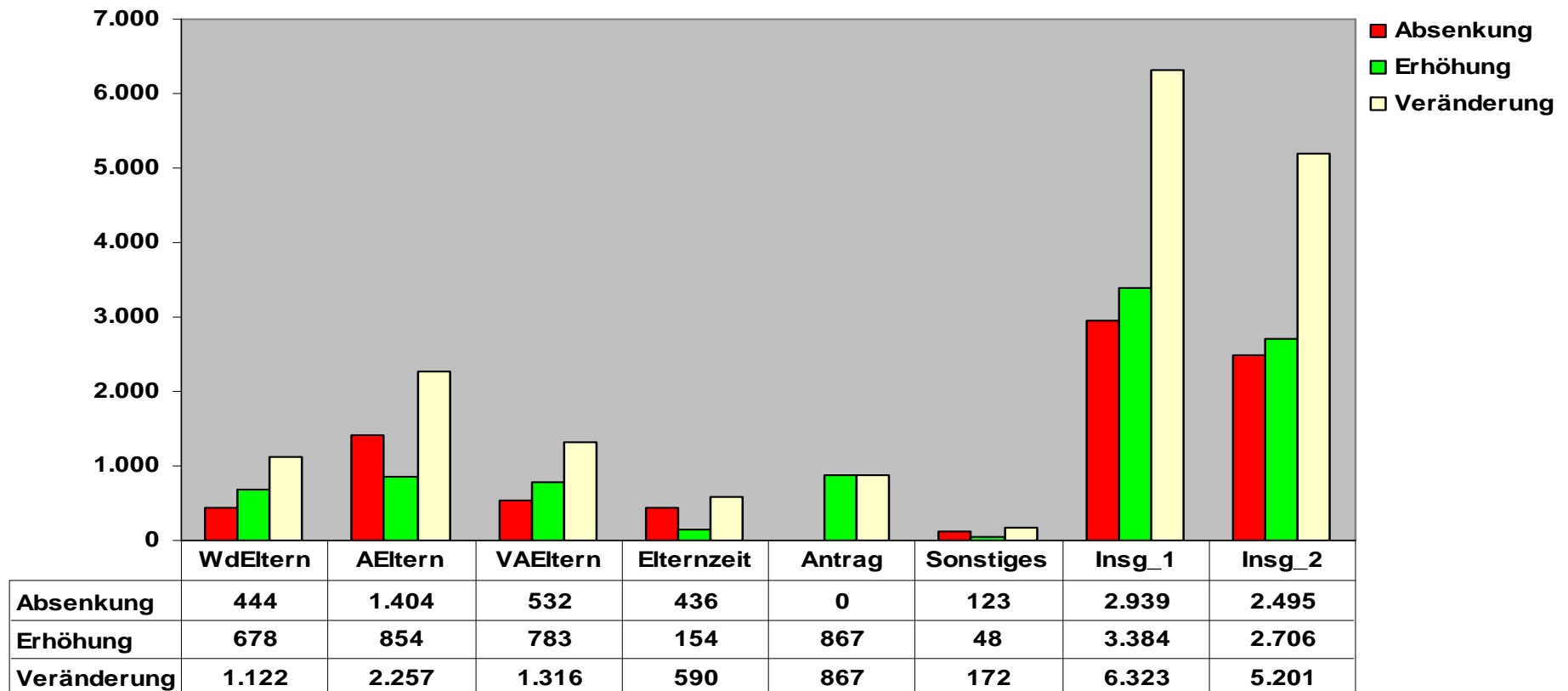

Betreuungsumfangwechsel 2005 Stadtteile (22)

| Alle (HH insgesamt) | Insg_1 | Insg_2 | Kitas Änd. (106 von 188) |
|---------------------------|--------|--------|--------------------------|
| Absenkung | 6,0% | 5,1% | 56,4% |
| Erhöhung | 6,9% | 5,5% | 55,9% |
| Veränderung | 12,9% | 10,6% | jedes 9. Kind |
| | | | |
| Stadt. ohne soz. Probl. | Insg_1 | Insg_2 | Kitas Änd. (86 von 160) |
| Absenkung | 5,4% | 4,6% | 53,8% |
| Erhöhung | 6,2% | 5,1% | 53,1% |
| Veränderung | 11,6% | 9,7% | jedes 10. Kind |
| | | | |
| Stadt. mit soz. Probleml. | Insg_1 | Insg_2 | Kitas Änd. (20 von 28) |
| Absenkung | 8,5% | 7,3% | 71,4% |
| Erhöhung | 10,0% | 7,1% | 71,4% |
| Veränderung | 18,5% | 14,4% | jedes 7. Kind |

Mehrfacher Betreuungsumfangwechsel 2005 (23)

| | Kitas | Kitas mit mehrfach Buw (ST) | Anteil |
|------|-------|-----------------------------|--------|
| alle | 188 | 68 | 36,2% |
| ohne | 160 | 52 | 32,5% |
| mit | 28 | 24 | 85,7% |

| Kinder mit mehrfach Buw (ST) | Kinder mit mehrfach Buw (GG) | Kinder mit einem Wechsel (GG) | Anteil mehrfach Buw | Max. Wechsel ein Kind Von/bis |
|------------------------------|------------------------------|-------------------------------|---------------------|-------------------------------|
| 281 | 1.236 | 5.201 | 23,8% | 2-9 |
| 225 | 990 | 3.872 | 25,6% | 2-9 |
| 56 | 246 | 1.329 | 18,5% | 2-5 |

Betreuungsumfangwechsel ST 2006 (24)

Betreuungsumfangwechsel 2006 (ST Kinder 11.581)

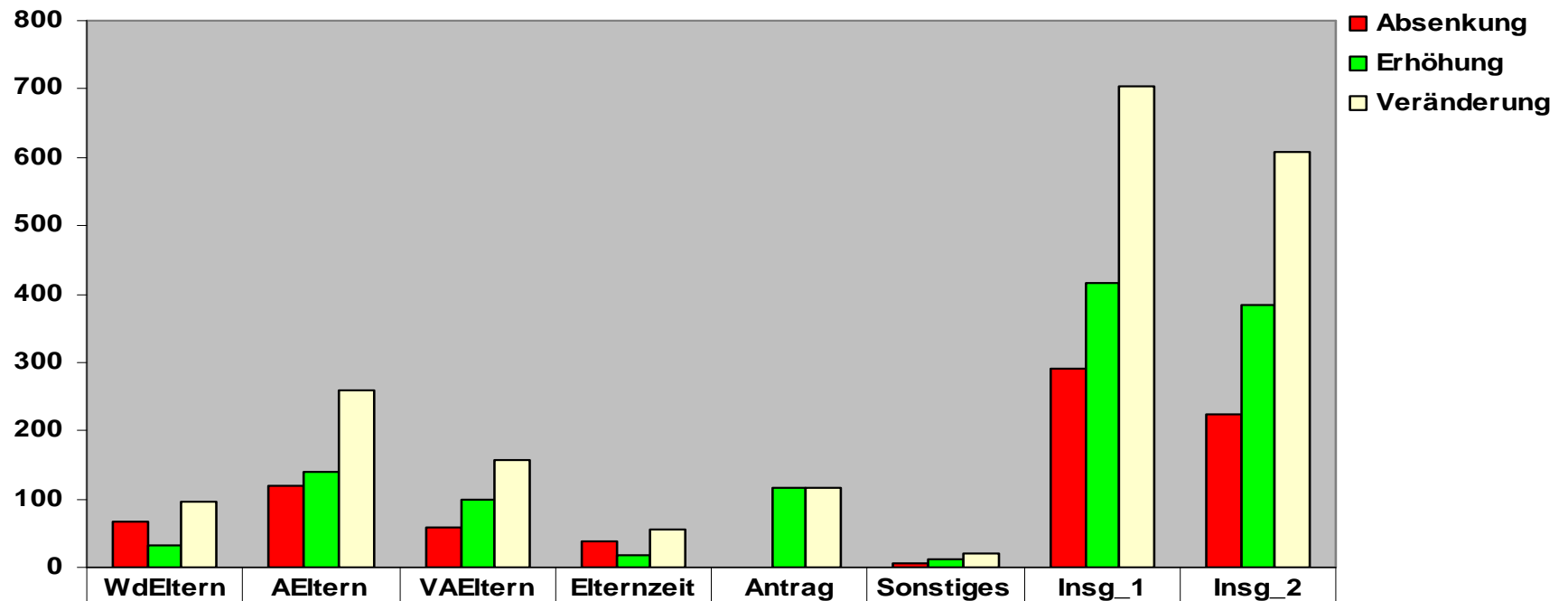

| | WdEltern | AEltern | VAEltern | Elternzeit | Antrag | Sonstiges | Insg_1 | Insg_2 |
|-------------|----------|---------|----------|------------|--------|-----------|--------|--------|
| Absenkung | 66 | 119 | 59 | 39 | 0 | 7 | 290 | 224 |
| Erhöhung | 31 | 139 | 99 | 17 | 116 | 13 | 415 | 384 |
| Veränderung | 97 | 258 | 158 | 56 | 116 | 20 | 705 | 608 |

Betreuungsumfangwechsel GG 2006 (25)

Betreuungsumfangwechsel 2006 GG (Kinder 55.380)

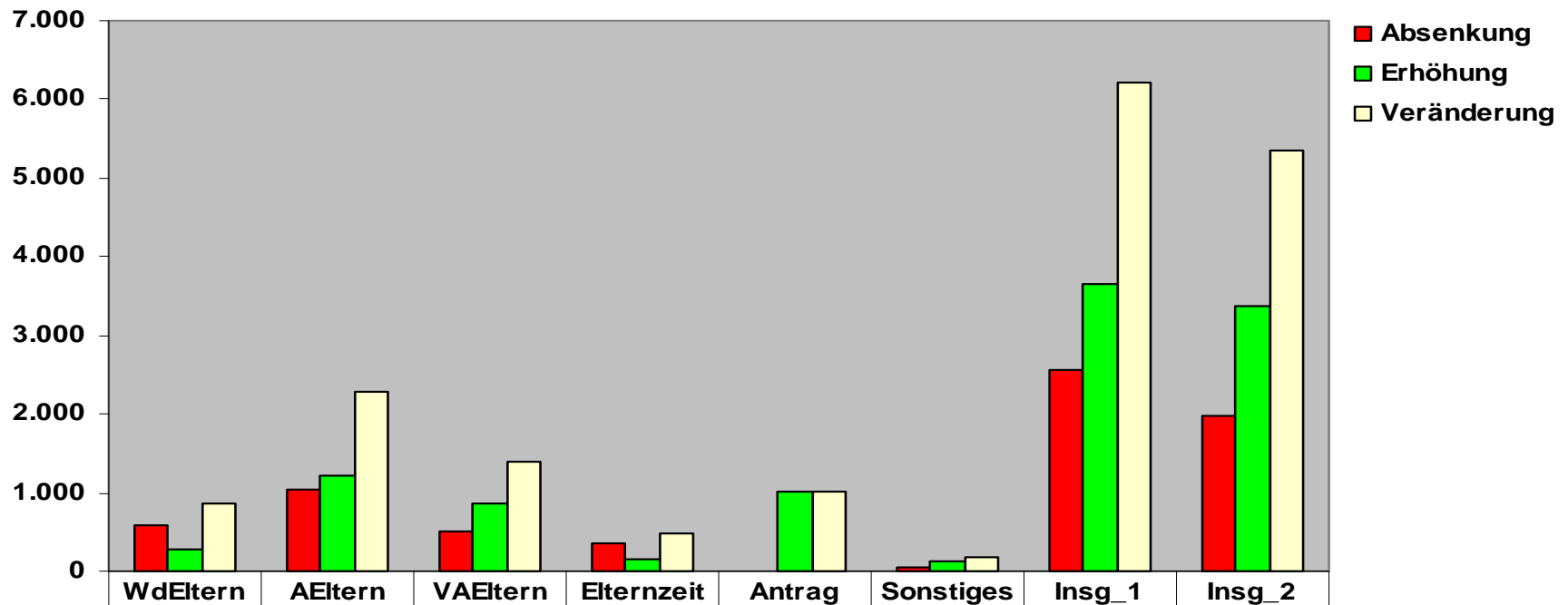

| | WdEltern | AEltern | VAEltern | Elternzeit | Antrag | Sonstiges | Insg_1 | Insg_2 |
|-------------|----------|---------|----------|------------|--------|-----------|--------|--------|
| Absenkung | 581 | 1.047 | 519 | 343 | 0 | 62 | 2.552 | 1.971 |
| Erhöhung | 273 | 1.223 | 871 | 150 | 1.021 | 114 | 3.652 | 3.379 |
| Veränderung | 854 | 2.270 | 1.390 | 493 | 1.021 | 176 | 6.204 | 5.350 |

Betreuungsumfangwechsel 2006 Stadtteile (26)

| | | | |
|--------------------|---------------|---------------|--------------------------------|
| alle | Insg_1 | Insg_2 | Kitas Änd. (78 von 188) |
| Absenkung | 2,5% | 1,9% | 38,8% |
| Erhöhung | 3,6% | 3,3% | 41,5% |
| Veränderung | 6,1% | 5,2% | |
| max. 2006 | 12,2% | 10,5% | jedes 9. Kind |
| ohne | Insg_1 | Insg_2 | Kitas Änd. (63 von 160) |
| Absenkung | 2,0% | 1,5% | 37,5% |
| Erhöhung | 2,6% | 2,4% | 39,4% |
| Veränderung | 4,7% | 3,8% | |
| max. 2006 | 9,3% | 7,7% | jedes 13. Kind |
| mit | Insg_1 | Insg_2 | Kitas Änd. (15 von 28) |
| Absenkung | 4,8% | 4,0% | 46,4% |
| Erhöhung | 8,0% | 7,8% | 53,6% |
| Veränderung | 12,8% | 11,8% | jedes 8. Kind |
| max. 2006 | 25,6% | 23,7% | bis zu jedes 4. Kind |

Mehrfacher Betreuungsumfangwechsel 2006 (27)

| bis 06/ 06 | Kitas | Kitas mit mehrfach Buw (ST) | Anteil |
|------------|-------|-----------------------------|--------|
| alle | 188 | 36 | 19,1% |
| ohne | 160 | 31 | 19,4% |
| mit | 28 | 5 | 17,9% |

| Kinder mit mehrfach Buw (ST) | Kinder mit mehrfach Buw (GG) | Kinder mit einem Wechsel (GG) | Anteil mehrfach Buw | Max. Wechsel ein Kind Von/bis |
|------------------------------|------------------------------|-------------------------------|---------------------|-------------------------------|
| 206 | 906 | 5.350 | 16,9% | 2-6 |
| 148 | 651 | 3.230 | 20,2% | 2-4 |
| 58 | 255 | 2.121 | 12,0% | 2-6 |

Anträge auf Erhöhung des Betreuungsumfangs (28)

| 2005* | | | 2006* | | |
|-------|--------------|-----------------|-------|--------------|-----------------|
| | gestellte A. | erfolgreiche A. | | gestellte A. | erfolgreiche A. |
| alle | 147 | 147 | alle | 148 | 148 |
| Σ | 216 | 203 | Σ | 125 | 119 |
| ∅ | 1,47 | 1,38 | ∅ | 0,84 | 0,8 |
| ohne | 123 | 123 | ohne | 124 | 124 |
| Σ | 142 | 138 | Σ | 86 | 82 |
| ∅ | 1,15 | 1,12 | ∅ | 0,69 | 0,66 |
| mit | 24 | 24 | mit | 24 | 24 |
| Σ | 74 | 65 | Σ | 39 | 37 |
| ∅ | 3,08 | 2,71 | ∅ | 1,63 | 1,54 |

*n = 41 bzw. 40 Kitas haben keine Anträge im jeweiligen Jahr gestellt

Herausfallen aus Krippe 2005 (29)

Herausfallen aus Krippe 2005

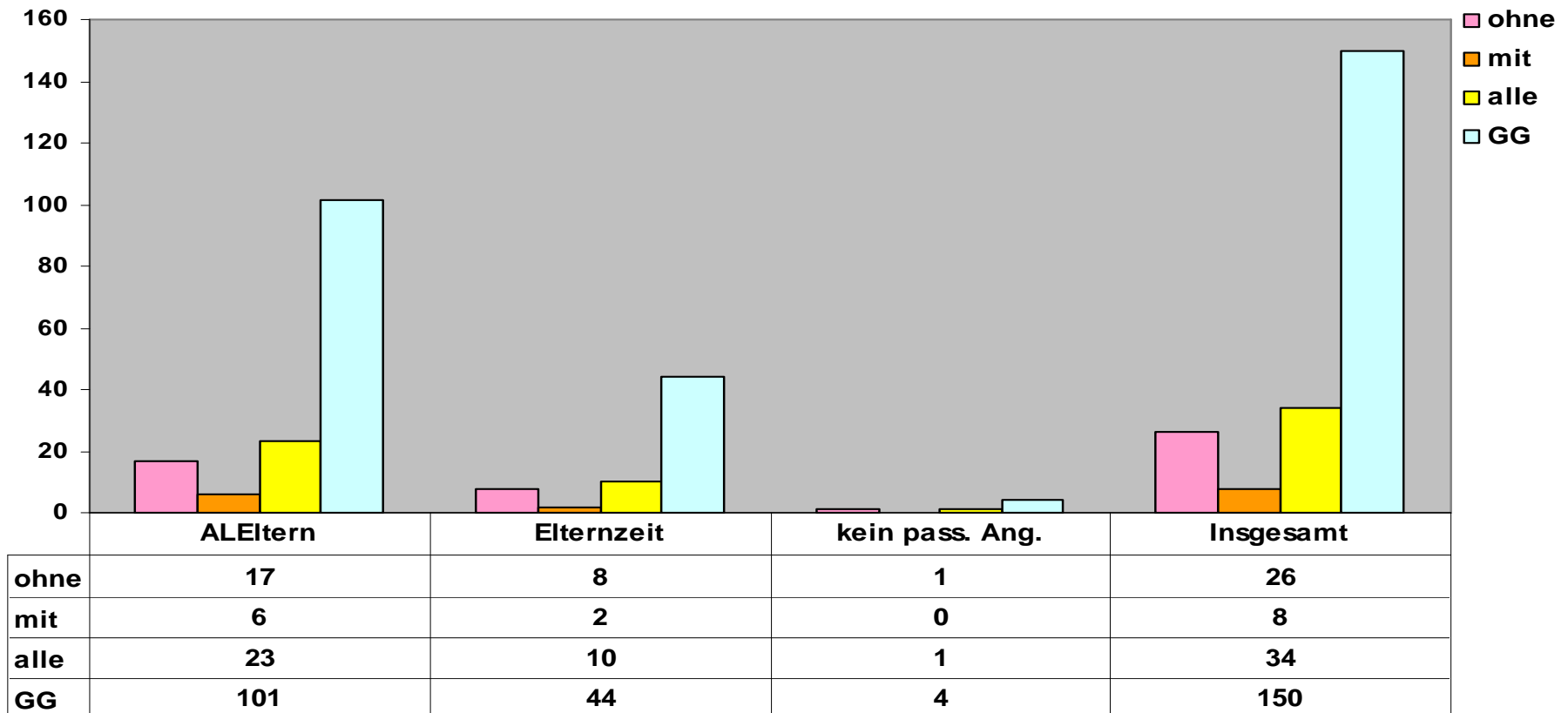

Herausfallen aus Krippe 2006 (30)

Herausfallen aus Krippe 2006

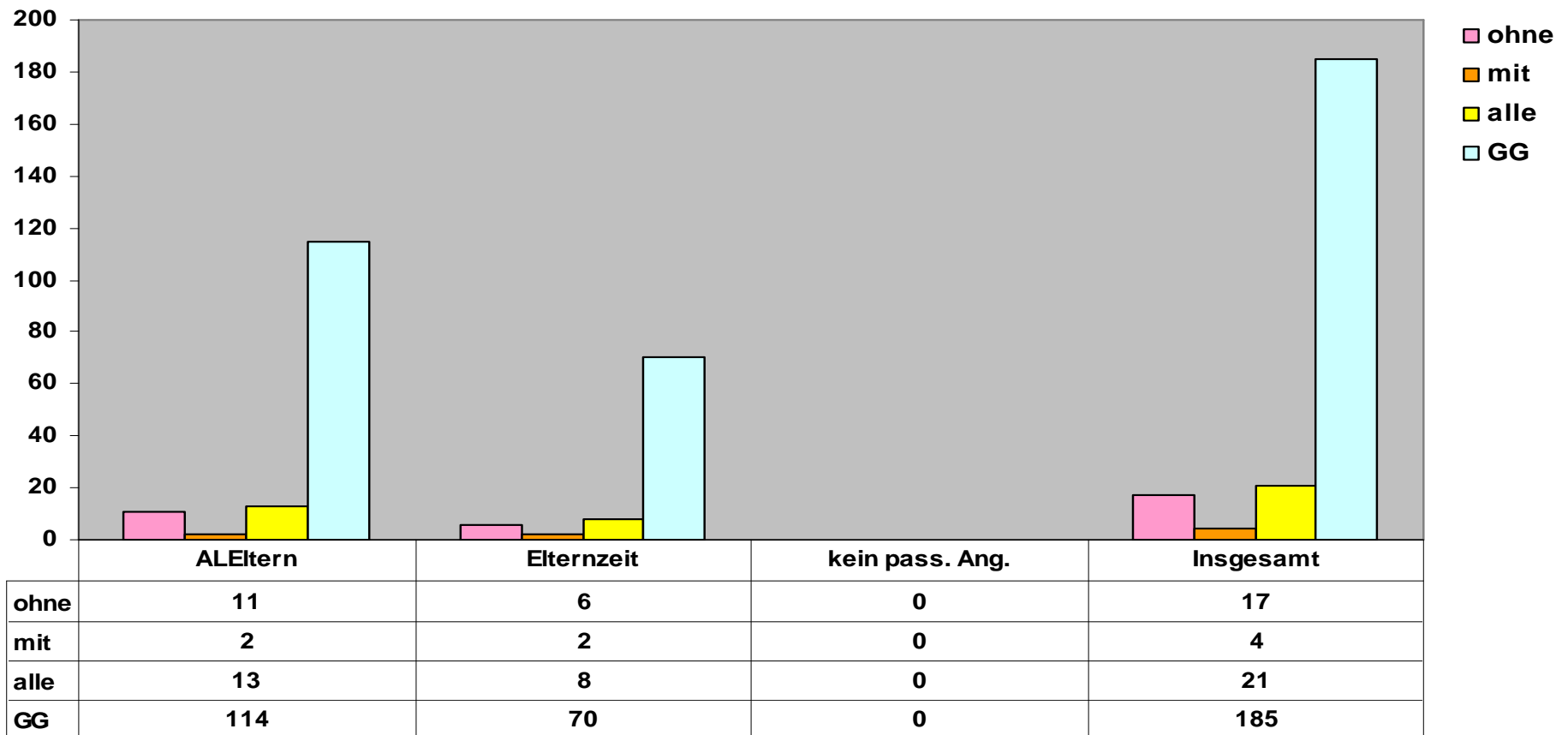

Herausfallen aus Hort 2005 (31)

Herausfallen aus Hort 2005

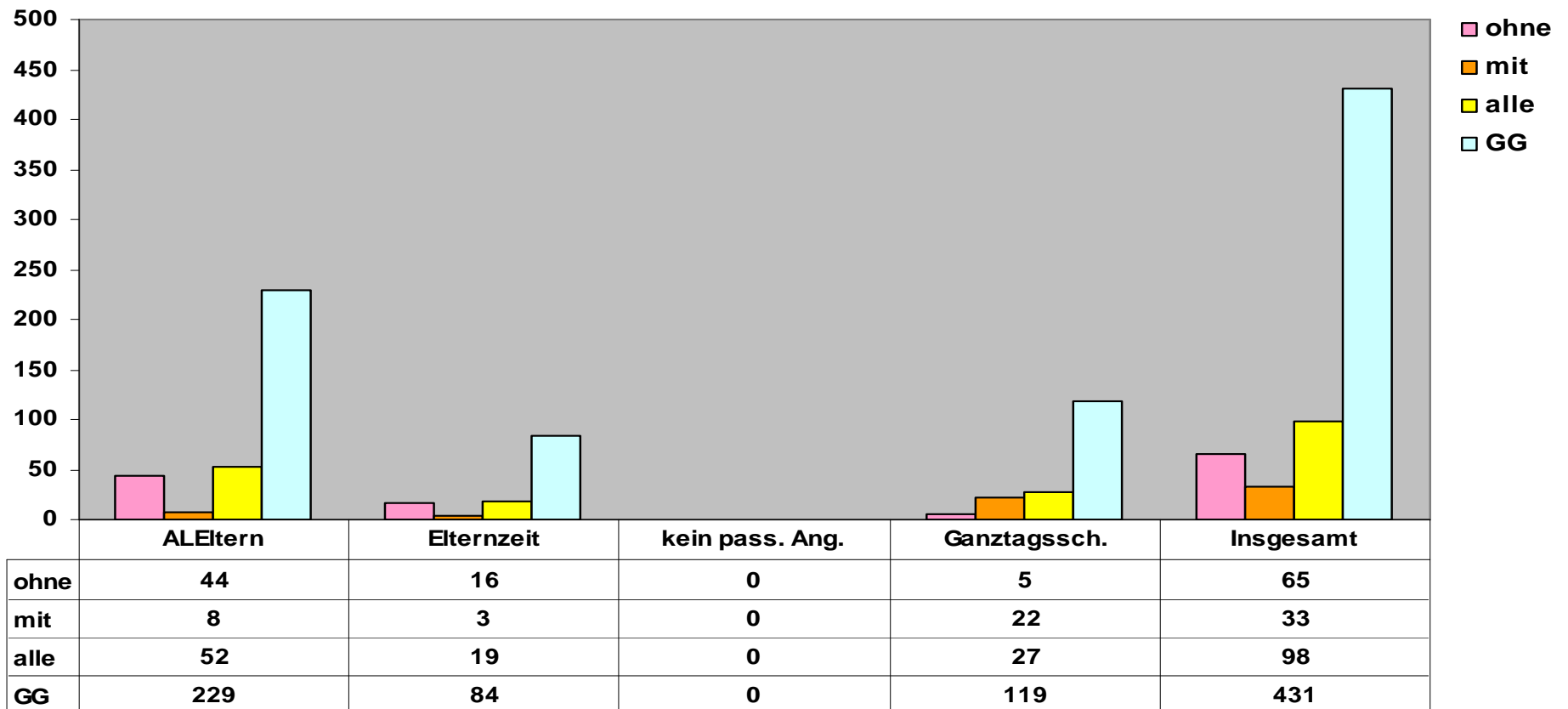

Herausfallen aus Hort 2006 (32)

Herausfallen aus Hort 2006

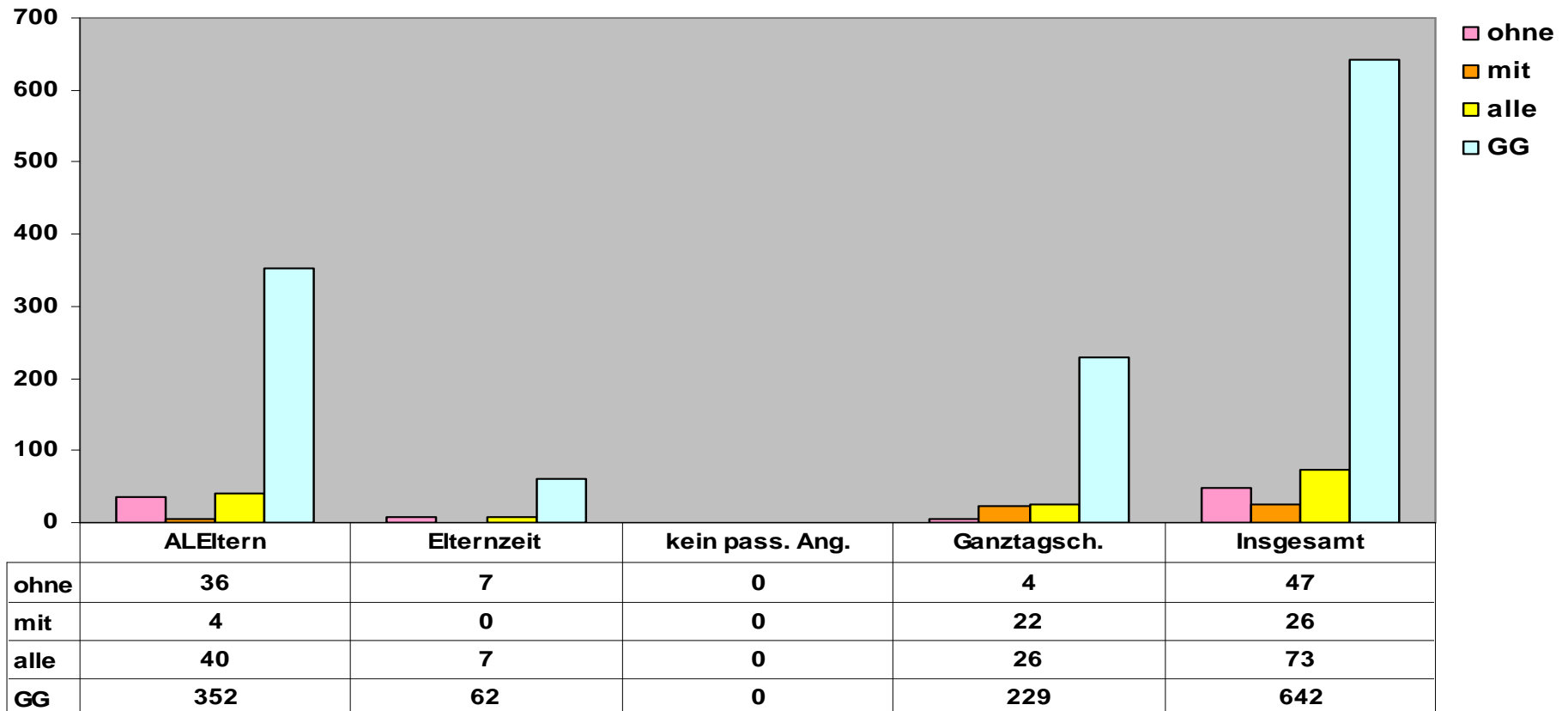

Herausfallen insgesamt 2005 (33)

Herausfallen Krippe/ Elementar/ Hort 2005

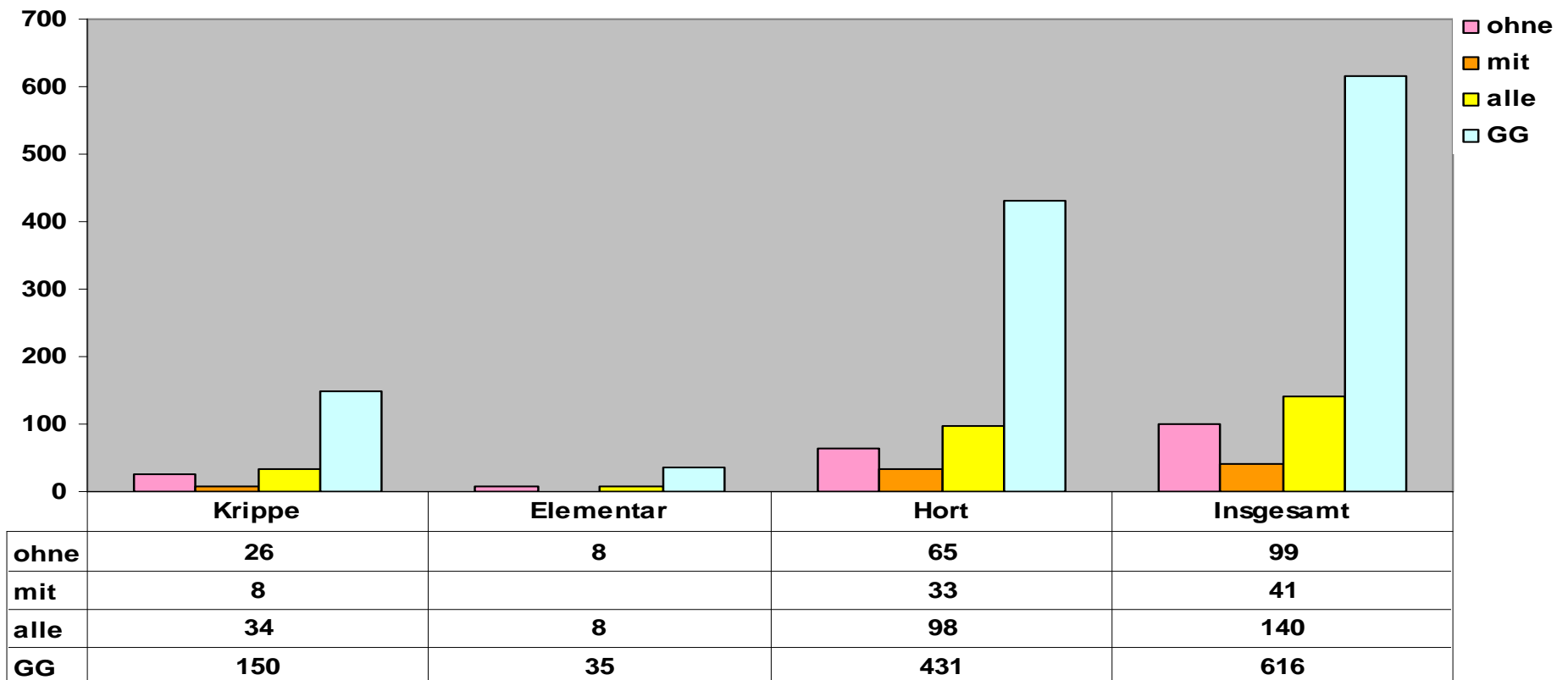

Herausfallen insgesamt 2006 (34)

Herausfallen Krippe/ Elementar/ Hort 2006

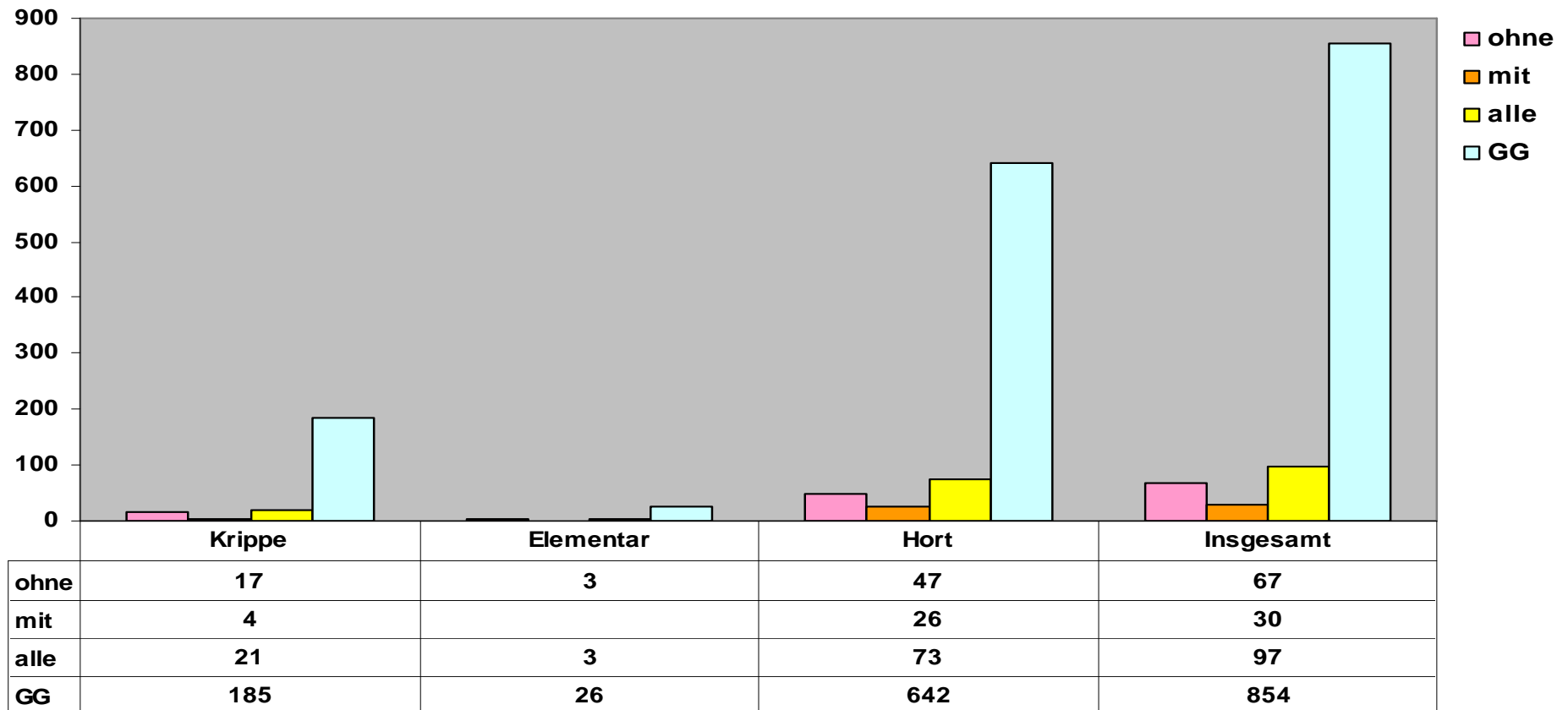

Soziale Indikatoren

Frage 3b bis 3e

Anteil Eltern (teilweise) Selbstzahler

Anteil Kinder Deutsch nicht als Erstsprache

Anteil Eltern Mindestbeitragszahler

Frage 18

Anteil bei Kitas verschuldete Eltern

Anteil Eltern ganz oder teilweise Selbstzahler (36)

| Stadtteile 2005 | Eltern sz abs. | Eltern sz % |
|-----------------------|----------------|-------------|
| mit soz. Problemlagen | 12 | 0,6% |
| übrige Stadtteile | 128 | 1,4% |
| Insg. | 140 | 1,3% |

| Stadtteile 2005 | Eltern tsz abs. | Eltern tsz % |
|-----------------------|-----------------|--------------|
| mit soz. Problemlagen | 20 | 1,0% |
| übrige Stadtteile | 392 | 4,3% |
| Insg. | 412 | 3,7% |

| Stadtteile 2006 | Eltern sz abs. | Eltern sz % |
|-----------------------|----------------|-------------|
| mit soz. Problemlagen | 8 | 0,4% |
| übrige Stadtteile | 122 | 1,3% |
| Insg. | 130 | 1,1% |

| Stadtteile 2006 | Eltern tsz abs. | Eltern tsz % |
|-----------------------|-----------------|--------------|
| mit soz. Problemlagen | 21 | 1,0% |
| übrige Stadtteile | 428 | 4,5% |
| Insg. | 449 | 3,9% |

Anteil der Kinder mit Deutsch nicht als Erstsprache (37)

| Stadtteile 2005 | Anzahl K. | Kitagröße | Kinder nd abs. | Kinder nd % |
|----------------------------|------------------|------------------|-----------------------|--------------------|
| mit soz. Problemlagen (25) | 1.903 | 76 | 33 | 43% |
| übrige Stadtteile (151) | 8.860 | 59 | 11 | 19% |
| Insg. (176) | 10.763 | 61 | 14 | 23% |

| Stadtteile 2006 | Anzahl K. | Kitagröße | Kinder nd abs. | Kinder nd % |
|----------------------------|------------------|------------------|-----------------------|--------------------|
| mit soz. Problemlagen (25) | 1.861 | 74 | 33 | 45% |
| übrige Stadtteile (155) | 9.315 | 60 | 11 | 18% |
| Insg. (180) | 11.176 | 62 | 15 | 24% |

Anteil Eltern Mindestbeitragszahler (38)

| Stadtteile 2005 | Anzahl K. | Kitagröße | Eltern mb abs. | Eltern mb % |
|----------------------------|-----------|-----------|----------------|-------------|
| mit soz. Problemlagen (27) | 2.094 | 76 | 42 | 55% |
| übrige Stadtteile (148) | 8.619 | 58 | 15 | 26% |
| Insg. (175) | 10.713 | 61 | 19 | 31% |

| Stadtteile 2006 | Anzahl K. | Kitagröße | Eltern mb abs. | Eltern mb % |
|----------------------------|-----------|-----------|----------------|-------------|
| mit soz. Problemlagen (27) | 2.038 | 76 | 40 | 53% |
| übrige Stadtteile (153) | 9.174 | 60 | 15 | 25% |
| Insg. (180) | 11.212 | 62 | 19 | 31% |

Anzahl und Anteil von bei Kitas verschuldeten Eltern (39)

| | Kitas | K. mit versch. E. | Anteil | Verschuld. E | Kinder | Anteil |
|----------------------------|------------|-------------------|------------|--------------|---------------|-------------|
| Stadtt. mit soz. Probleml. | 28 | 24 | 86% | 200 | 20.38 | 9.8% |
| Übrige Stadtt. | 160 | 83 | 52% | 527 | 9.543 | 5,5% |
| insg. | 188 | 107 | 57% | 727 | 11.581 | 6,3% |
| GG | 821 | 468 | 57% | 3.489 | 55.380 | 6,3% |

Anzahl und Art der Scheine

Frage 5

Entwicklung 2005 – 2006

Frage 4

Nach Verbänden

Nach Drs. 18/ 4671 (A,B,C)

Krippenscheine (41)

Krippenscheine 2005-2006

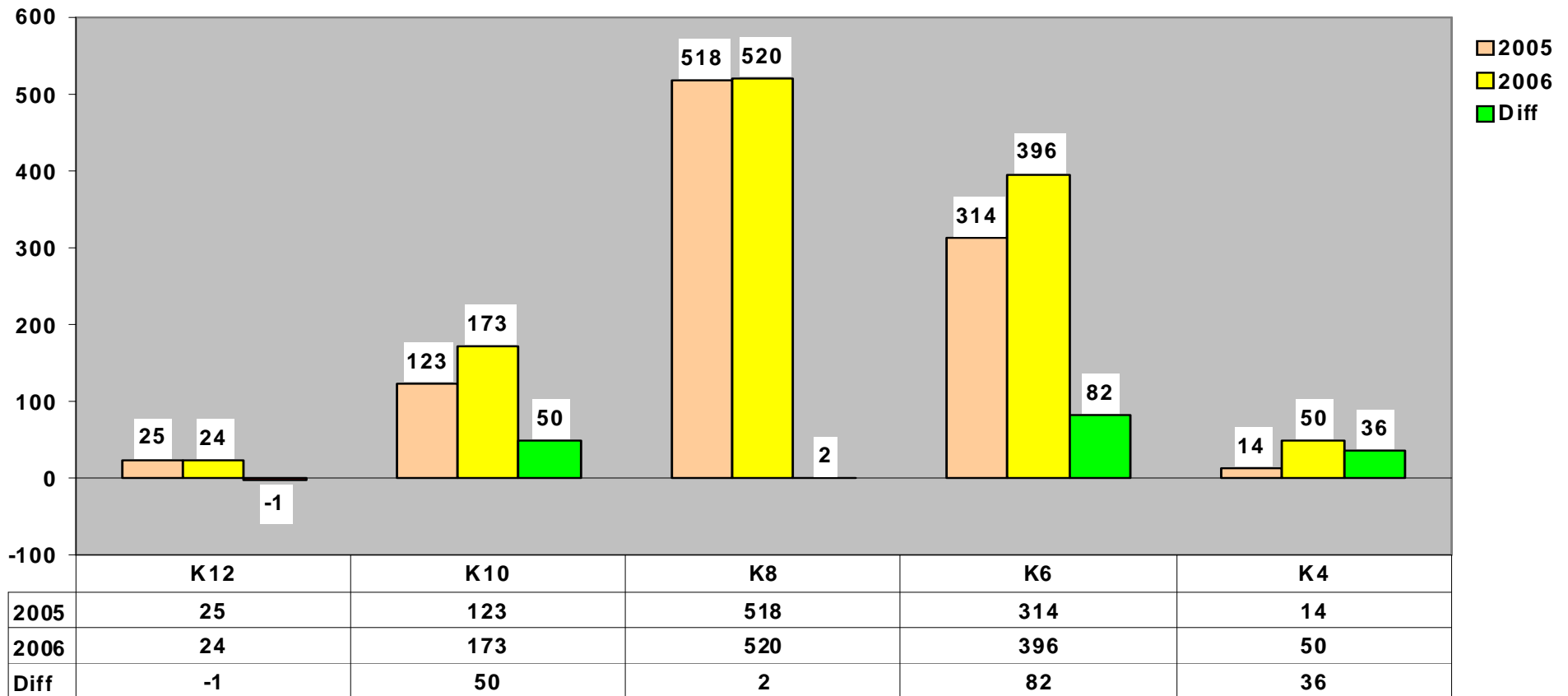

Elementarscheine (42)

Elementarscheine 2005 - 2006

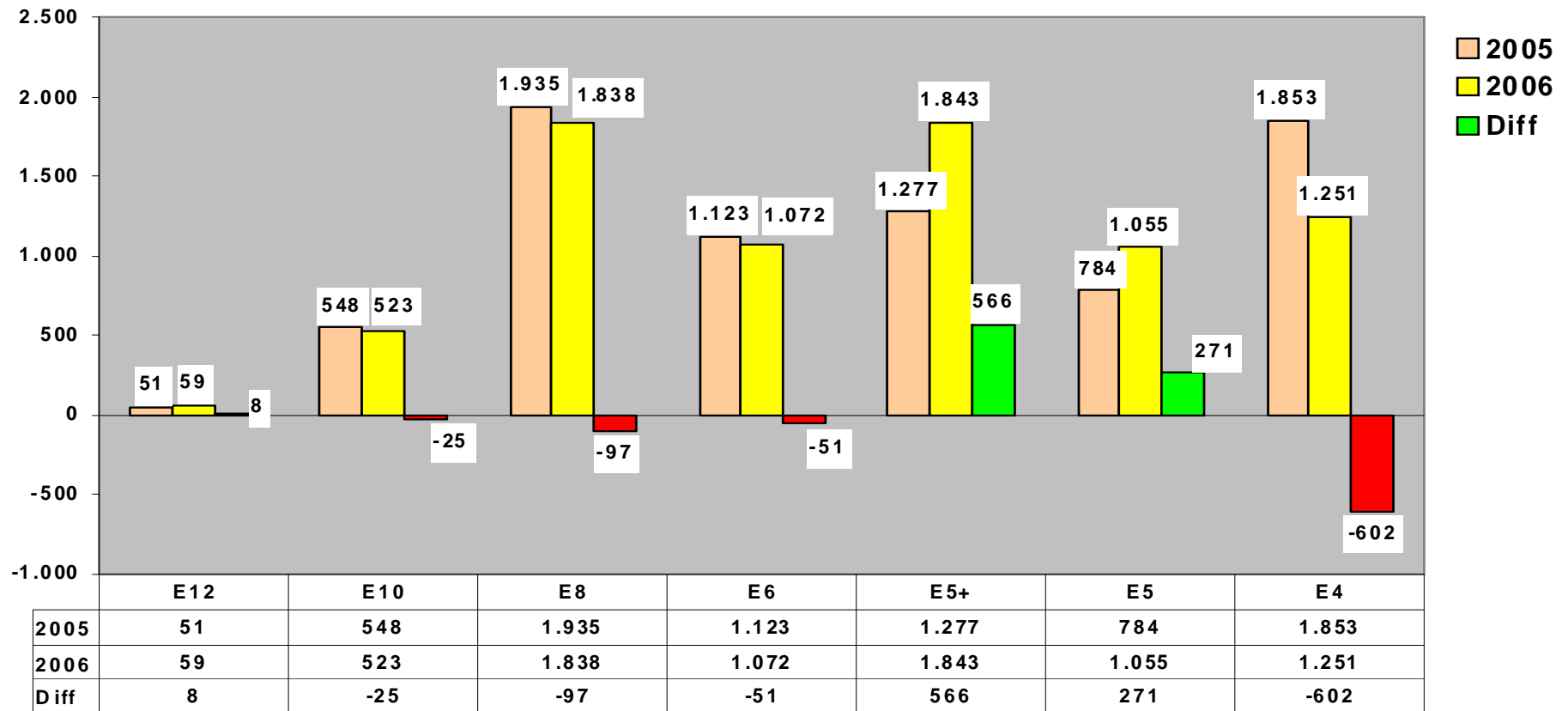

Hortscheine (43)

Hortscheine 2004-2005

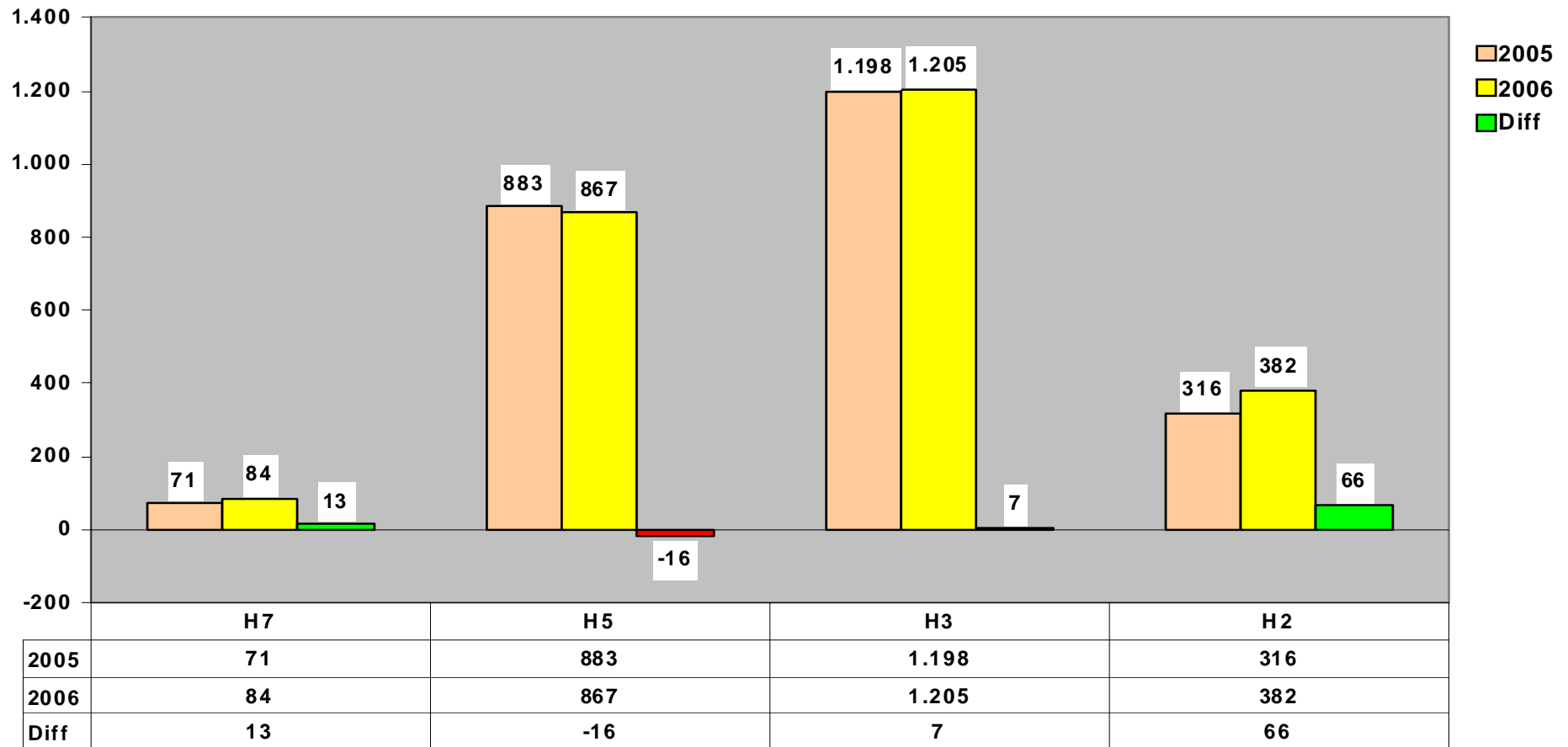

I/S Scheine (44)

Integrations-scheine/ Sondergruppen 2005-2006

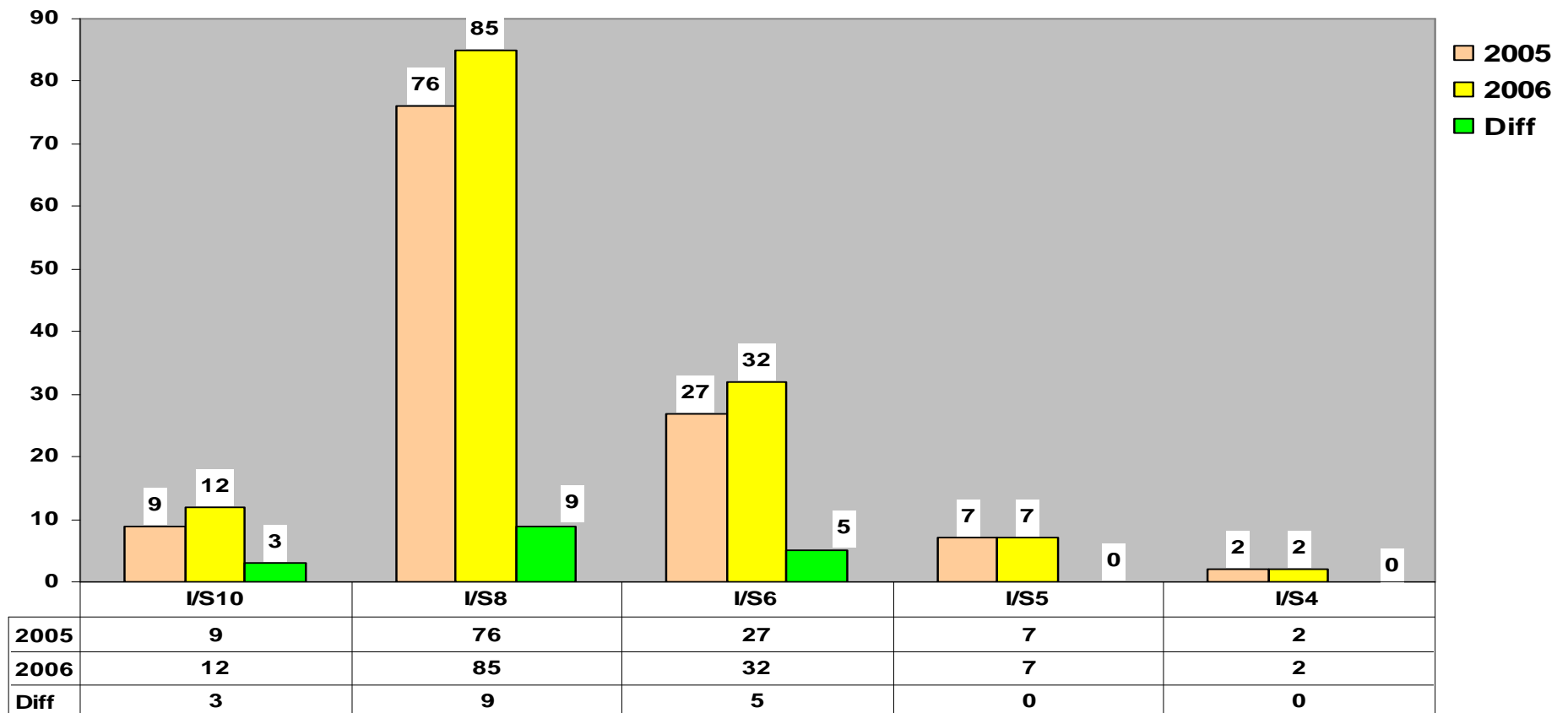

Summe alle Leistungsarten (45)

Summe Scheine aller Leistungsarten 2005-2006

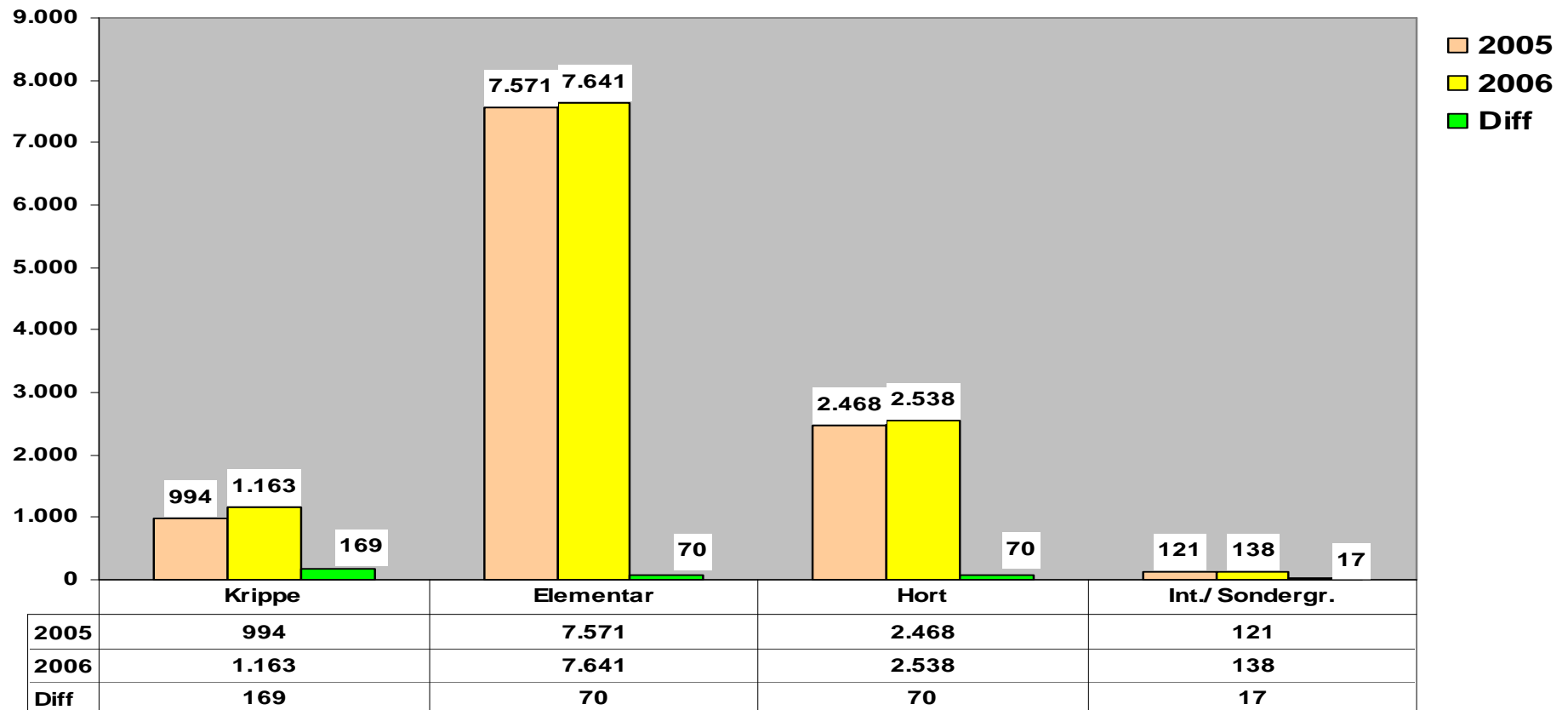

SOAL (46)

SOAL 2005-2006

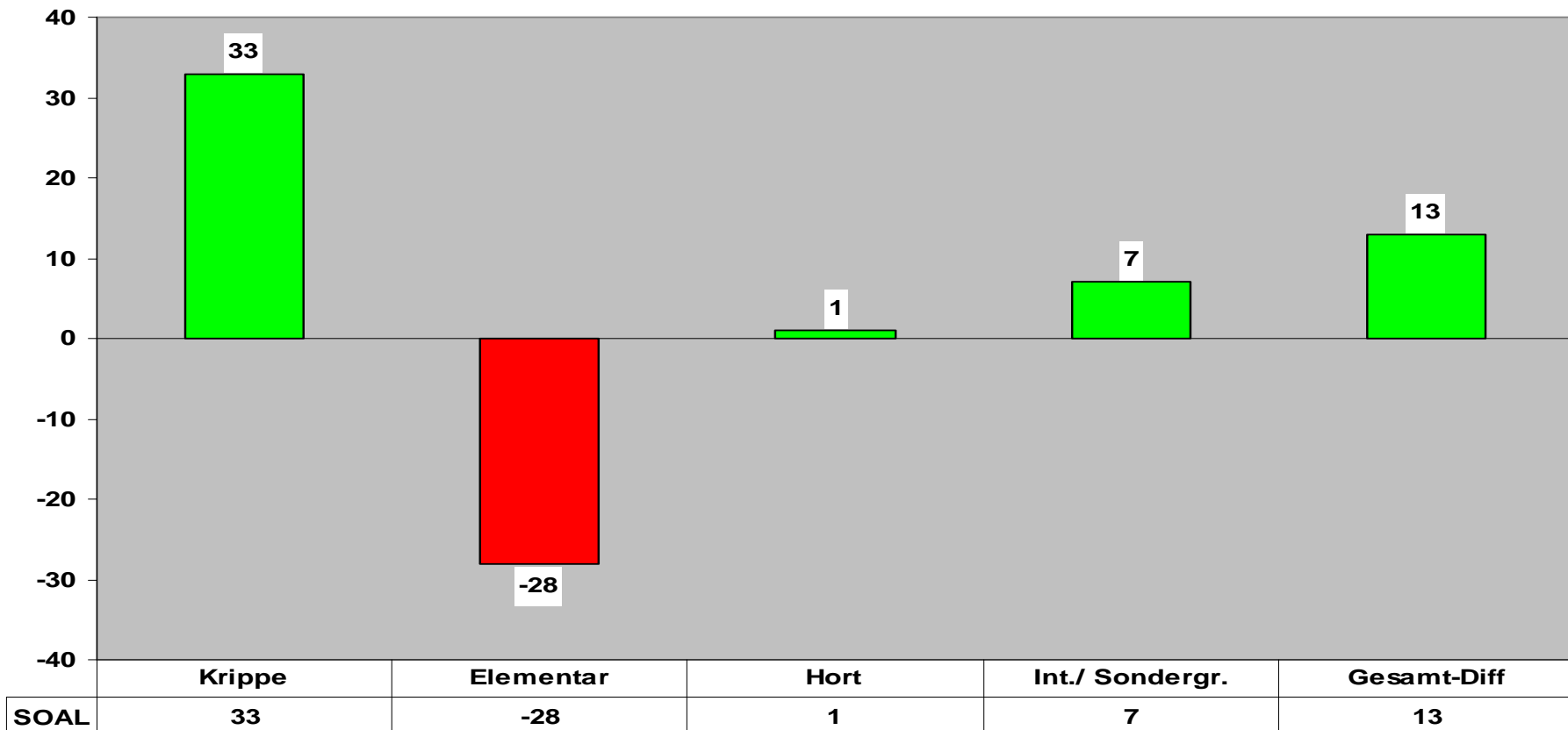

Vereinigung (47)

Vereinigung 2005 - 2006

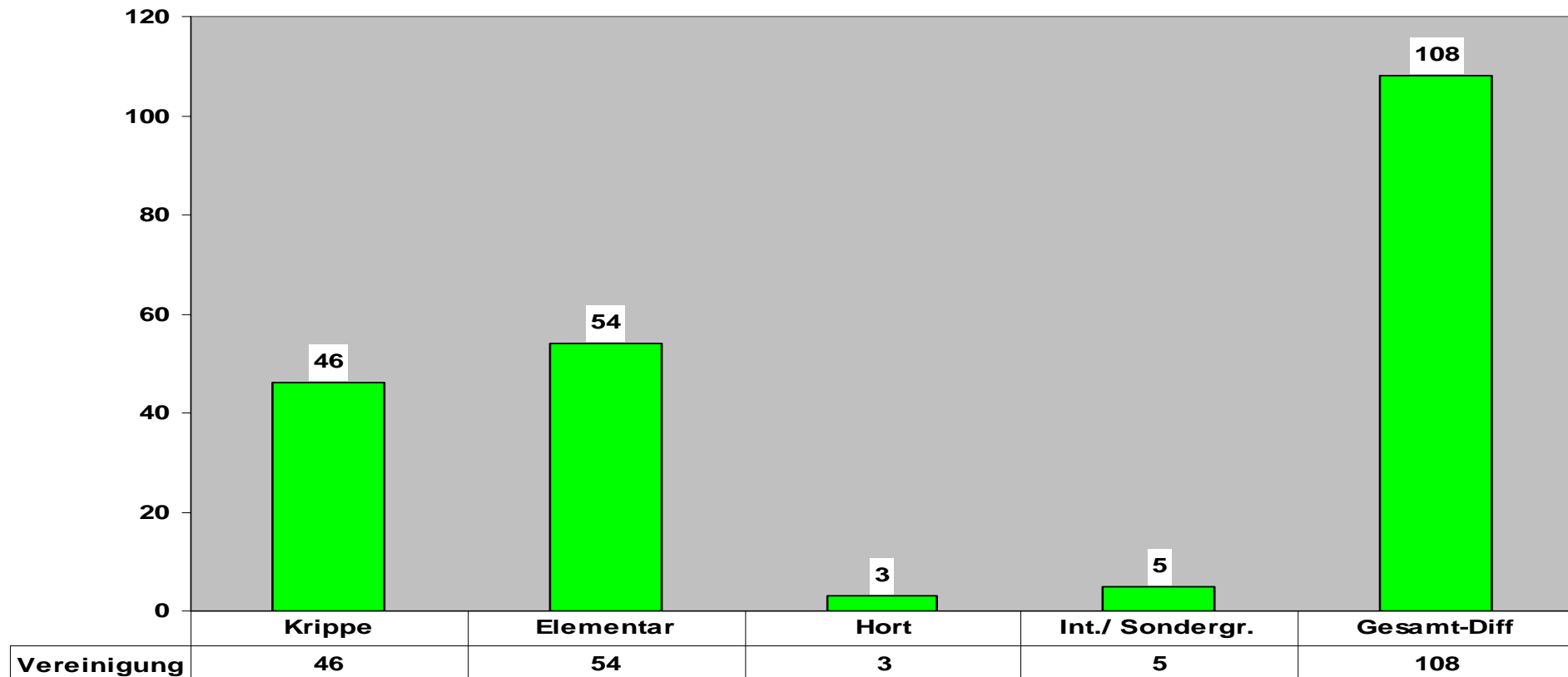

Wohlfahrtsverbände (48)

Wohlfahrtsverbände 2005-2006

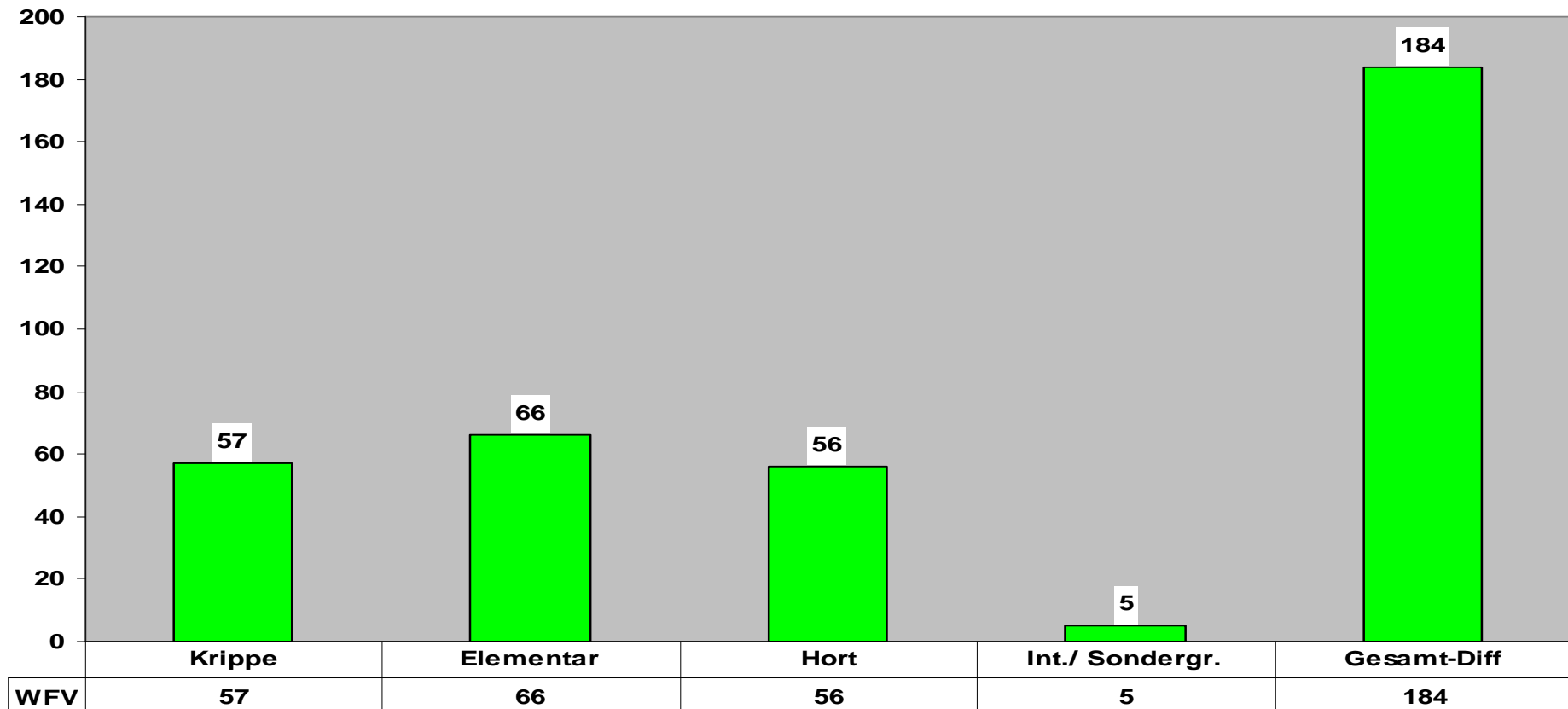

Sonstige (49)

Sonstige 2005-2006

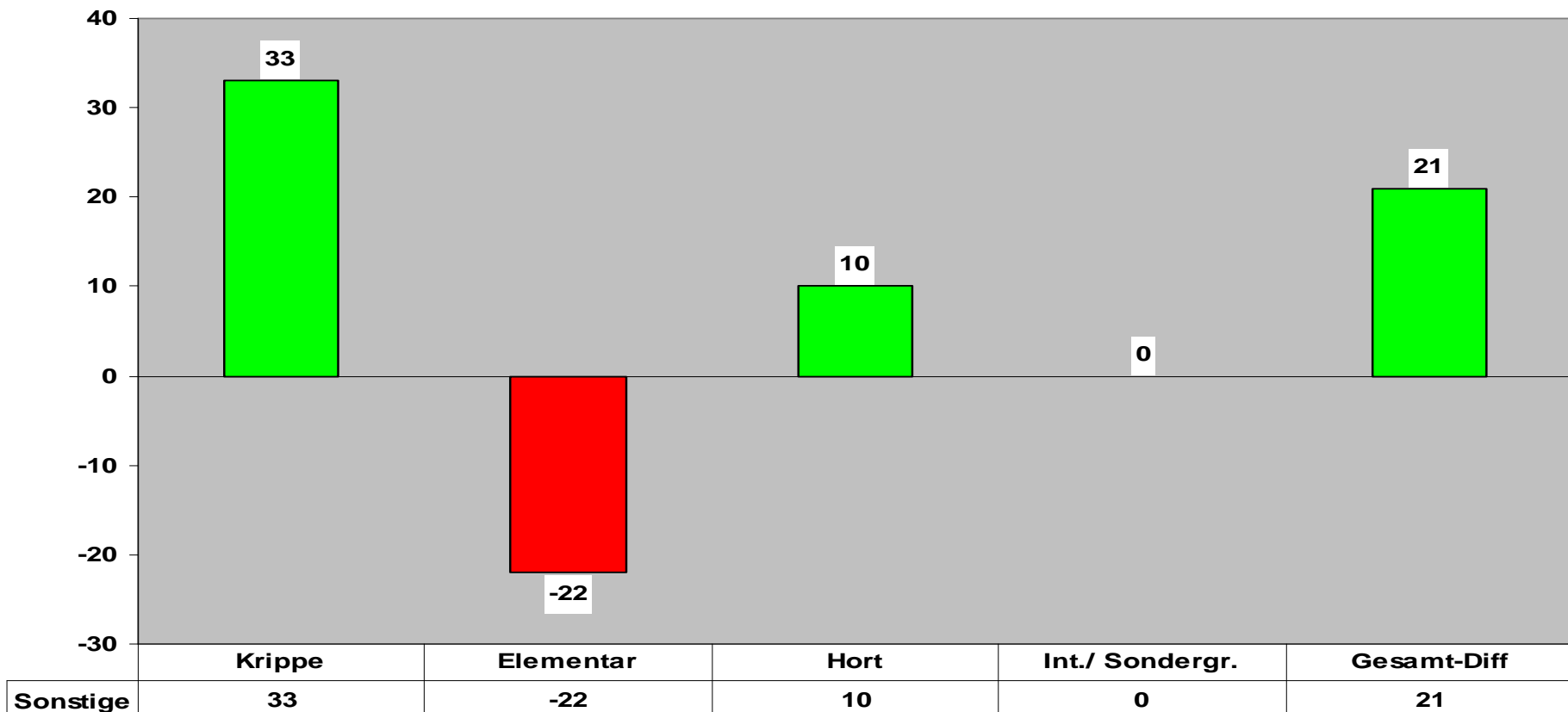

Stadtteile „ohne“/ mit sozialen Problemlagen (50)

Scheinentwicklung Stadtteile ohne/ mit sozialen Problemlagen 2005 - 2006

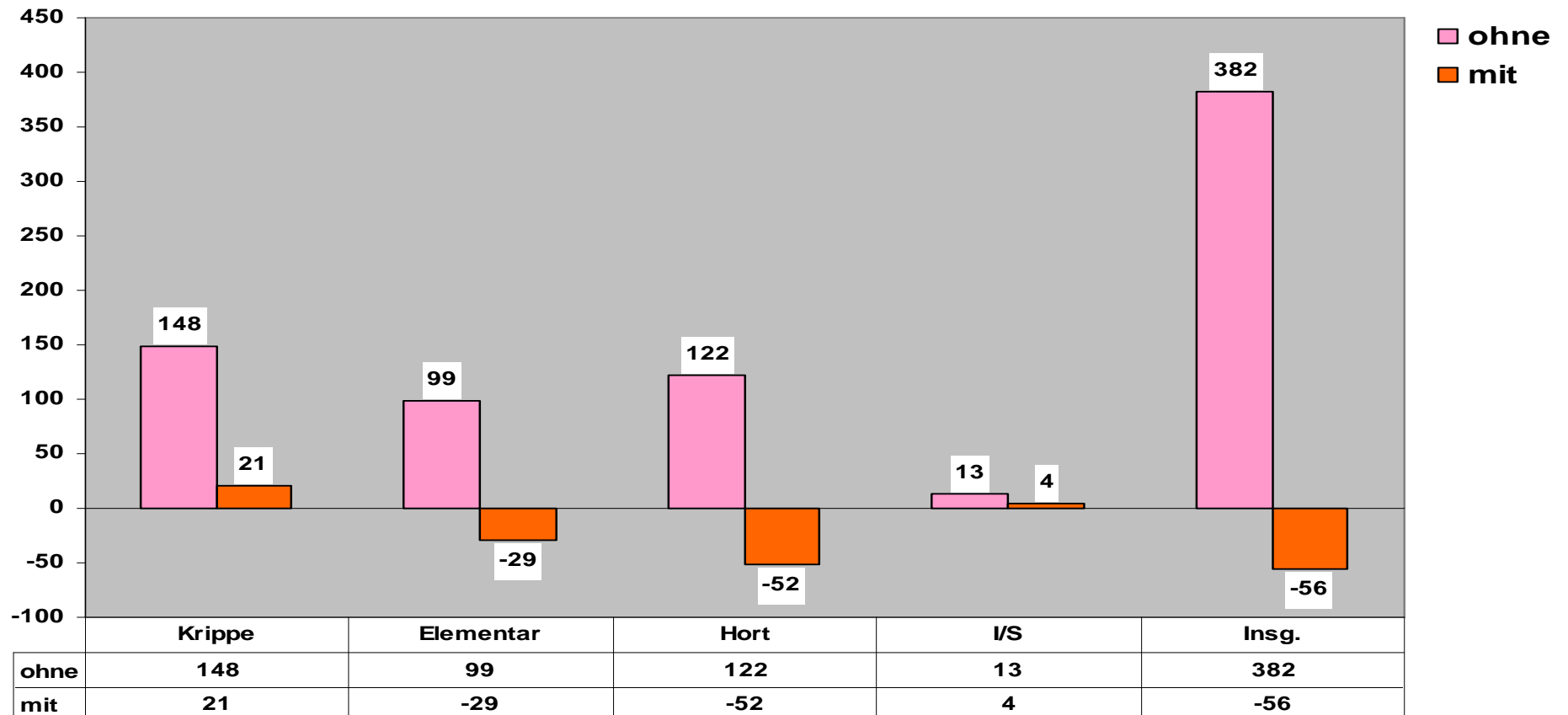

Entwicklung 2005 -2006 (51)

Scheine Stichprobe/ Grundgesamtheit (zwei Schätzungen)

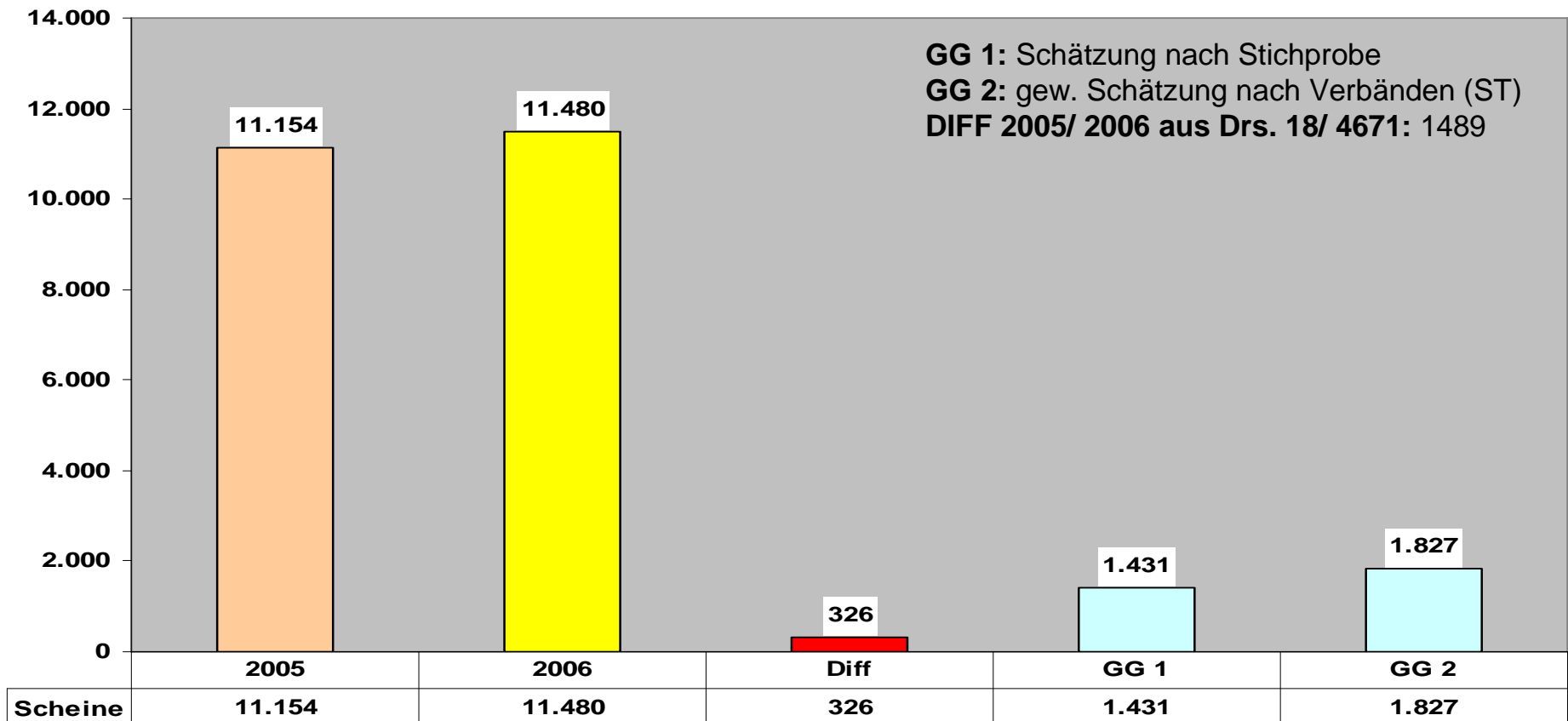

Personalwochenstunden pädagogisches Pers.

Frage 10a

IST Personalwochenstunden (PWS-IST)

Frage 5

Scheine – Personalwochenstunden (PWS-SOLL)

Drs. 18/ 4671

Personalwochenstunden

in Standards 2004 (PWS-SOLL+)

Personalwochenstunden ST (52)

ST PWS IST/ SOLL/ SOLL+ für 2005 - 2006

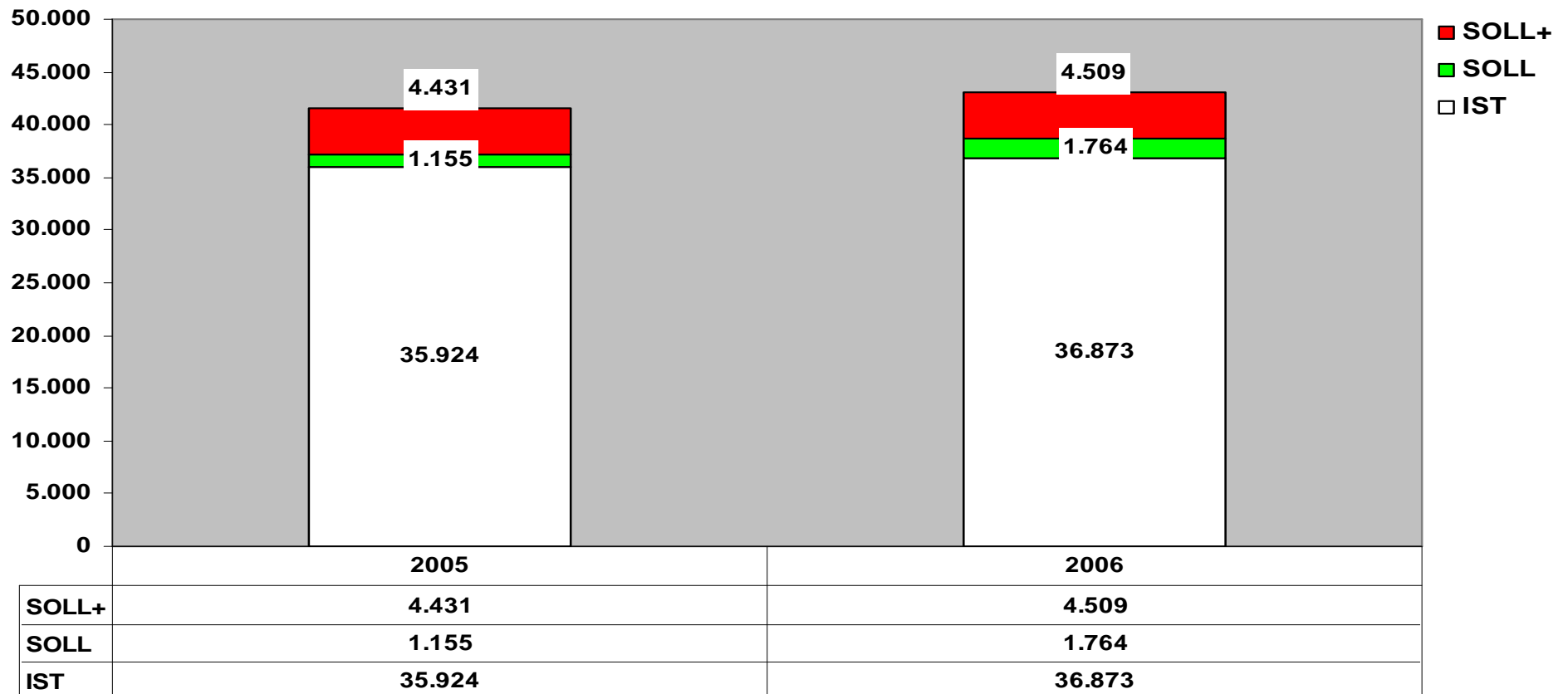

Vollzeitstellen ST (53)

ST VZ IST/ SOLL/ SOLL+ für 2005 - 2006

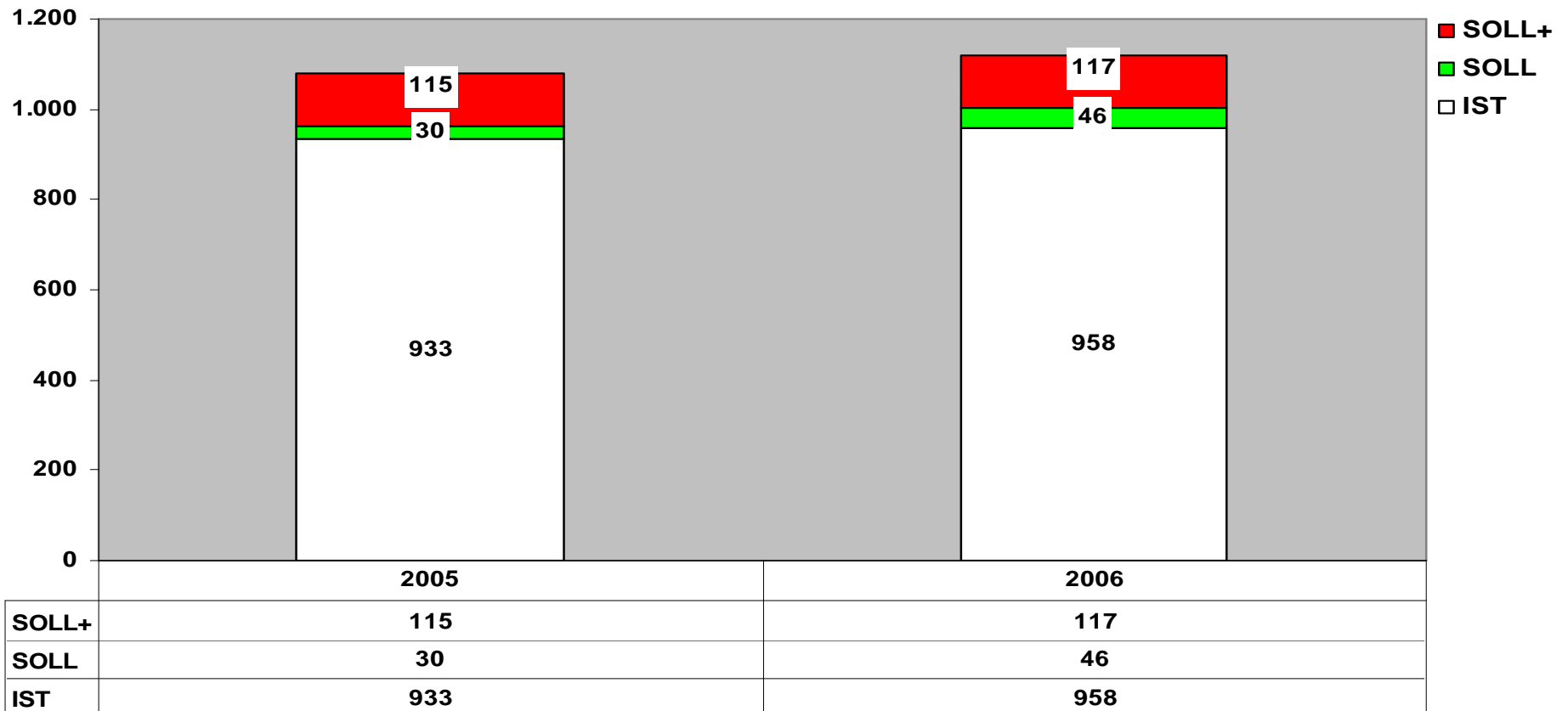

Vollzeitstellen GG (54)

GG VZ IST/ SOLL/ SOLL+ für 2005 - 2006



Schaubild Differenzen (55)



Art der Verträge (1 €/ GB/ Teilzeit/ Vollzeit)

Art der Verträge (mit/ ohne Befristung)

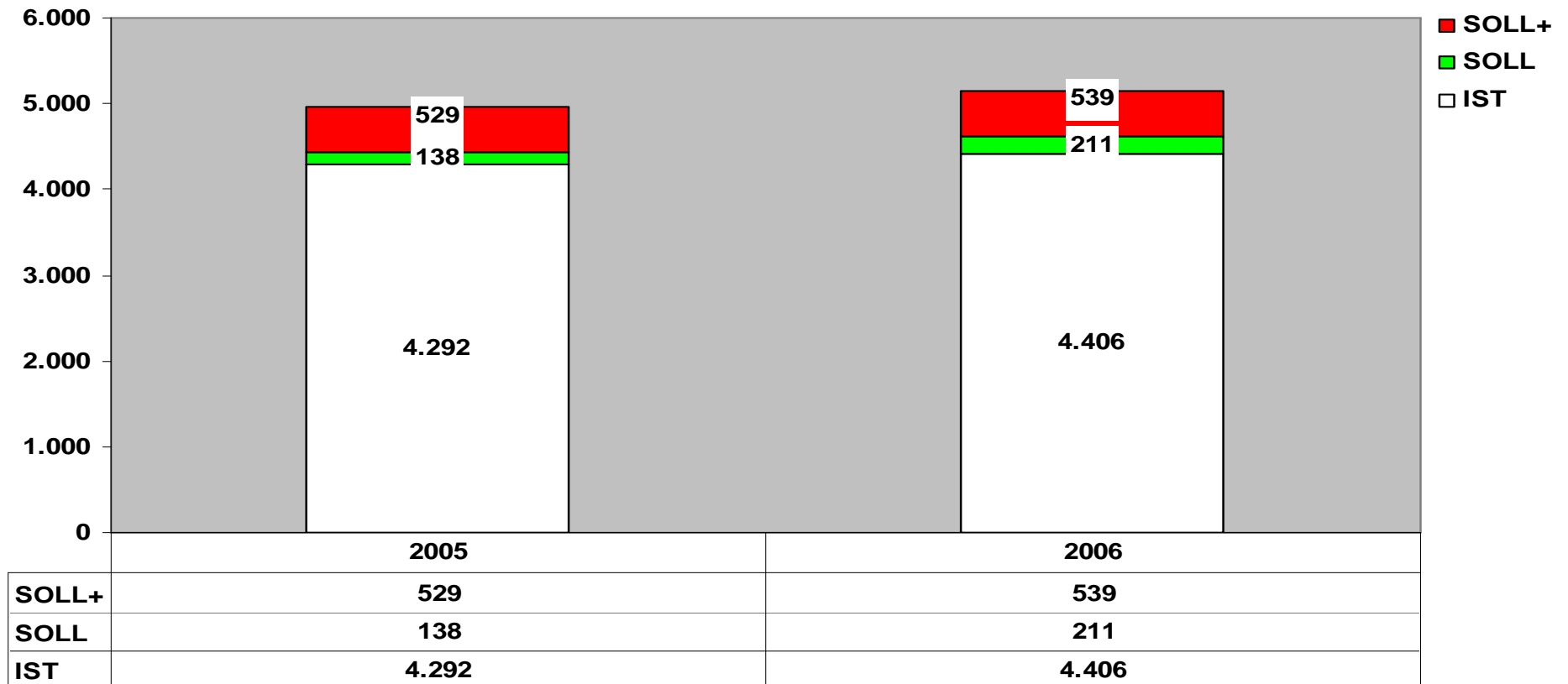
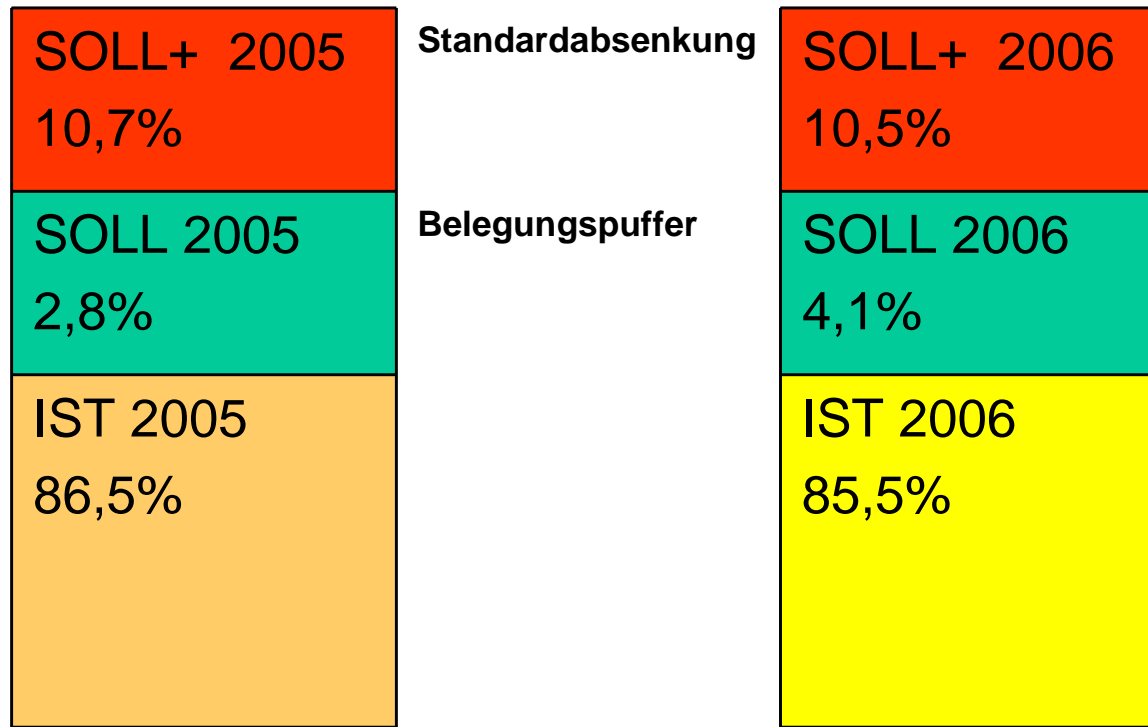
Frage 10c/ f

Pädagogisches Personal

Frage 10d/ 10f

Hauswirtschaftskräfte

Frage 4

Nach Verbänden

Art der Verträge 2005 päd. Personal (58)

Art der Verträge 2005 pädagogisches Personal

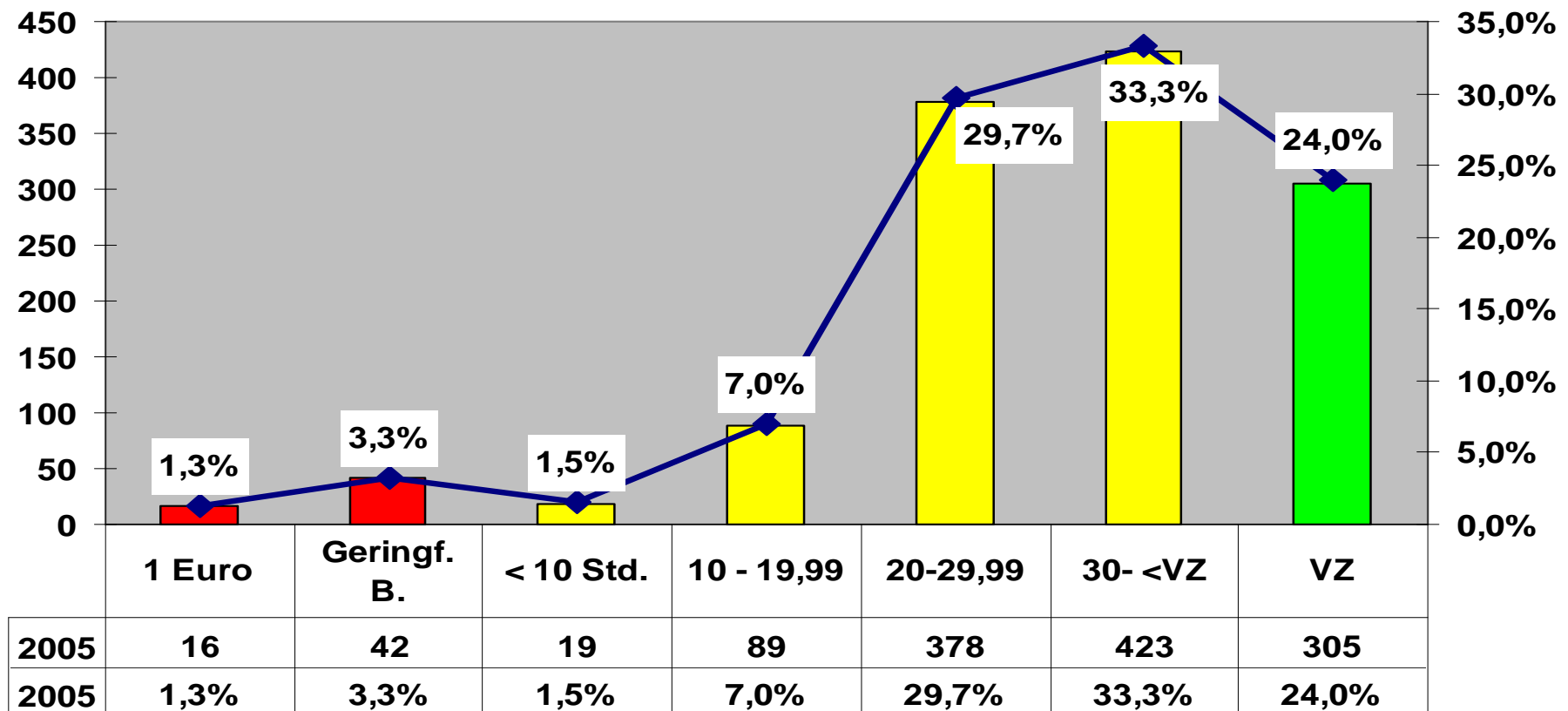

Art der Verträge 2006 päd. Personal (59)

Art der Verträge 2006 pädagogisches Personal

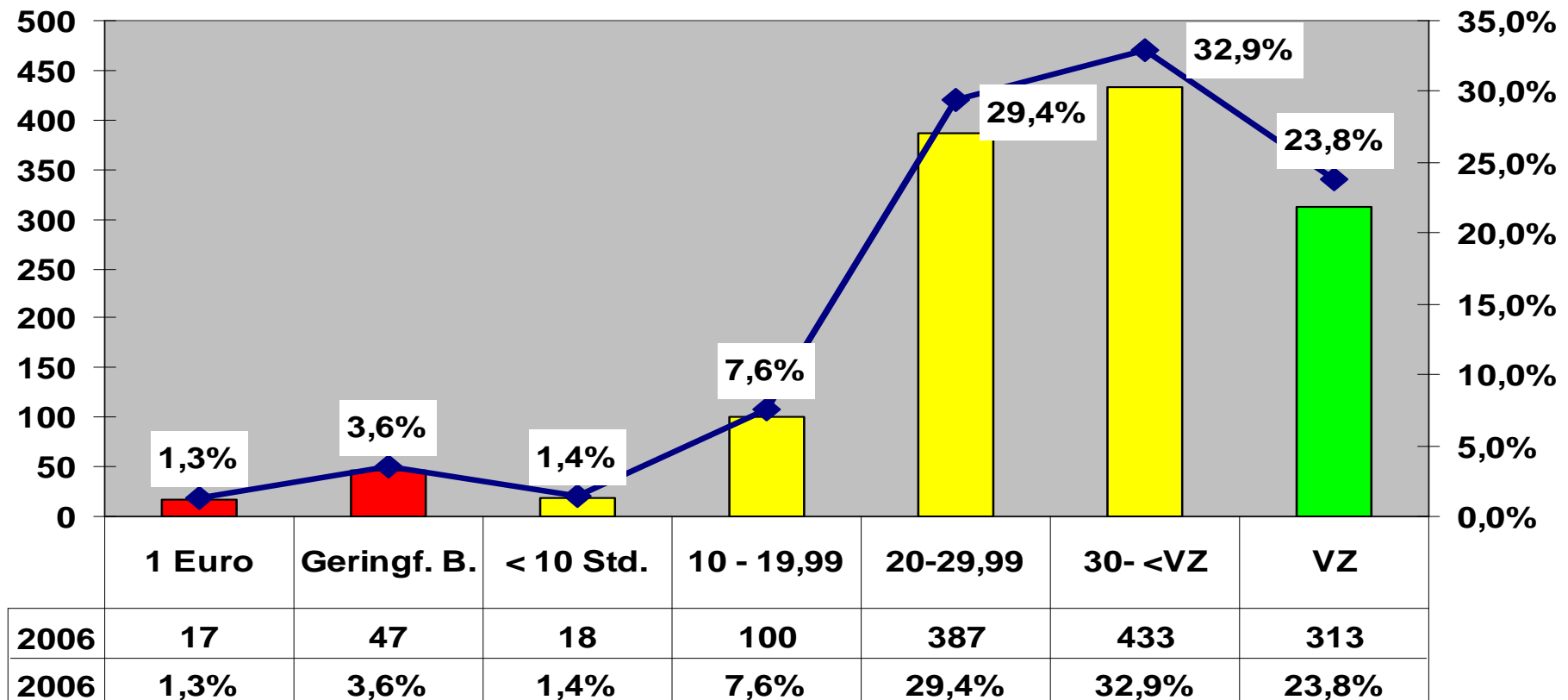

Art der Verträge 2005 päd. Personal/ Verbände (60)

| 2005 | 1 Euro | Geringf. B. | < 10 Std. | 10 - 19,99 | 20 - 29,99 | 30- <VZ | VZ | Insg. |
|-------------|--------|-------------|-----------|------------|------------|---------|-------|--------|
| SOAL | 1,5% | 3,9% | 0,5% | 4,4% | 39,2% | 37,7% | 12,7% | 100,0% |
| Vereinigung | 0,0% | 5,5% | 0,0% | 5,8% | 10,9% | 29,9% | 47,8% | 100,0% |
| WFV | 1,1% | 2,3% | 2,4% | 8,0% | 34,5% | 32,5% | 19,2% | 100,0% |
| Sonstige | 4,5% | 3,0% | 1,5% | 8,3% | 30,1% | 36,8% | 15,8% | 100,0% |

Art der Verträge 2006 päd. Personal/ Verbände (61)

| 2006 | 1 Euro | Geringf. B. | < 10 Std. | 10 - 19,99 | 20 - 29,99 | 30- <VZ | VZ | Insg. |
|-------------|--------|-------------|-----------|------------|------------|---------|-------|--------|
| SOAL | 1,4% | 5,2% | 0,5% | 7,1% | 37,9% | 36,0% | 11,8% | 100,0% |
| Vereinigung | 0,0% | 5,0% | 0,0% | 5,4% | 12,9% | 30,8% | 45,9% | 100,0% |
| WFV | 1,6% | 2,5% | 2,2% | 8,4% | 33,4% | 32,1% | 19,9% | 100,0% |
| Sonstige | 2,2% | 3,7% | 1,5% | 8,8% | 30,1% | 36,8% | 16,9% | 100,0% |

Art der Verträge 2005 Hauswirtschaftskräfte (62)

Art der Verträge 2005 Hauswirtschaftskräfte

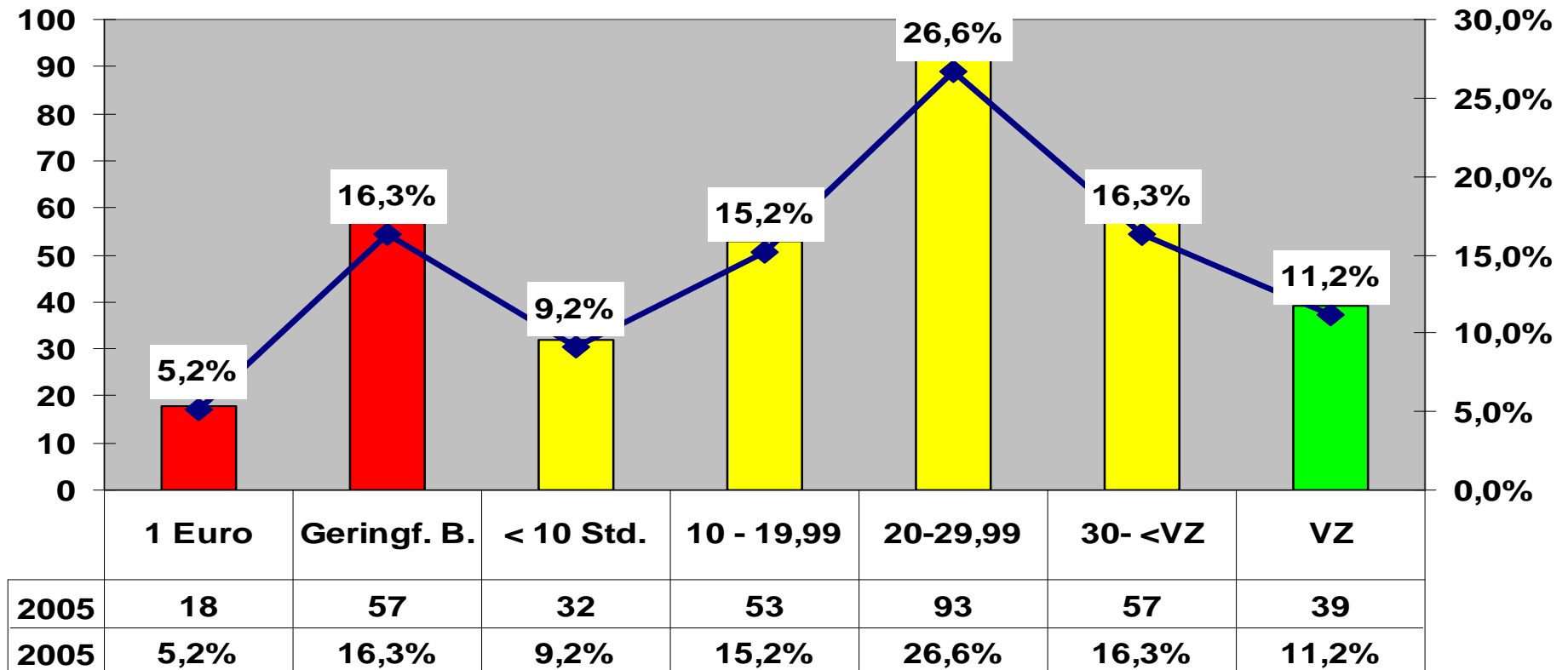

Art der Verträge 2006 Hauswirtschaftskräfte (63)

Art der Verträge 2006 Hauswirtschaftskräfte

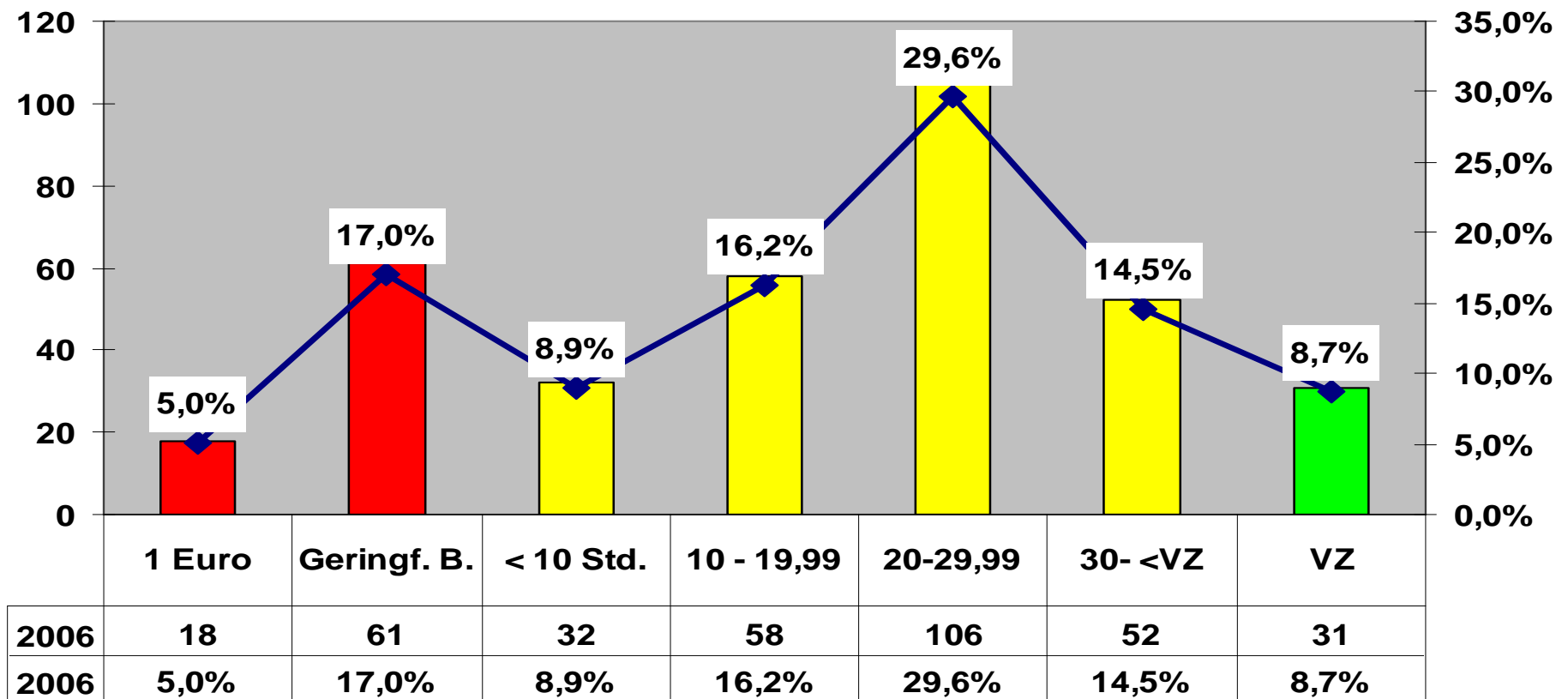

Art der Verträge 2005 Hauswirtschaftskräfte/ Verbände (64)

| 2005 | 1 Euro | Geringf. B. | < 10 Std. | 10 - 19,99 | 20 - 29,99 | 30- <VZ | VZ | Insg. |
|-------------|--------|-------------|-----------|------------|------------|---------|-------|--------|
| SOAL | 12,2% | 51,0% | 2,0% | 8,2% | 10,2% | 12,2% | 4,1% | 100,0% |
| Vereinigung | 0,0% | 0,0% | 0,0% | 4,0% | 40,0% | 25,3% | 30,7% | 100,0% |
| WFV | 5,7% | 13,9% | 14,4% | 18,6% | 26,3% | 14,9% | 6,2% | 100,0% |
| Sonstige | 3,2% | 16,1% | 9,7% | 32,3% | 22,6% | 9,7% | 6,5% | 100,0% |

Art der Verträge 2005 Hauswirtschaftskräfte/ Verbände (65)

| | 1 Euro | Geringf. B. | < 10 Std. | 10 - 19,99 | 20 - 29,99 | 30- <VZ | VZ | Insg. |
|--------------------|--------|-------------|-----------|------------|------------|---------|-------|--------|
| SOAL | 8,2% | 55,1% | 0,0% | 8,2% | 14,3% | 12,2% | 2,0% | 100,0% |
| Vereinigung | 0,0% | 0,0% | 0,0% | 5,6% | 53,5% | 19,7% | 21,1% | 100,0% |
| WFV | 6,8% | 14,0% | 14,0% | 19,3% | 26,1% | 13,5% | 6,3% | 100,0% |
| Sonstige | 0,0% | 16,1% | 9,7% | 32,3% | 22,6% | 12,9% | 6,5% | 100,0% |

Pädagogisches Personal/ Verbände (66)

| 2005 | päd. Personal | |
|------------------|---------------|--------------|
| | befristet | unbefristet |
| SOAL | 15,8% | 84,2% |
| Vereinigung | 12,8% | 87,2% |
| WFV | 15,9% | 84,1% |
| Sonstige | 21,4% | 78,6% |
| Insgesamt | 15,8% | 84,2% |

| 2006 | päd. Personal | |
|------------------|---------------|--------------|
| | befristet | unbefristet |
| SOAL | 17,3% | 82,7% |
| Vereinigung | 15,4% | 84,6% |
| WFV | 19,2% | 80,8% |
| Sonstige | 20,9% | 79,1% |
| Insgesamt | 18,3% | 81,7% |

Hauswirtschaftskräfte/ Verbände (67)

| 2005 | Hauswirtschaftskräfte | |
|------------------|-----------------------|--------------|
| | befristet | unbefristet |
| SOAL | 24,4% | 75,6% |
| Vereinigung | 2,7% | 97,3% |
| WFV | 15,5% | 84,5% |
| Sonstige | 22,6% | 77,4% |
| Insgesamt | 14,5% | 85,5% |

| 2006 | Hauswirtschaftskräfte | |
|------------------|-----------------------|--------------|
| | befristet | unbefristet |
| SOAL | 18,2% | 81,8% |
| Vereinigung | 15,9% | 84,1% |
| WFV | 18,8% | 81,2% |
| Sonstige | 22,6% | 77,4% |
| Insgesamt | 18,5% | 81,5% |

Arbeitsplatzsicherheit

Frage 11a

Stellungnahme zu Aussagen

Frage 11b

Absehbare Änderungen bei den MA

Arbeitsplatzsicherheit

Arbeitsplatzsicherheit

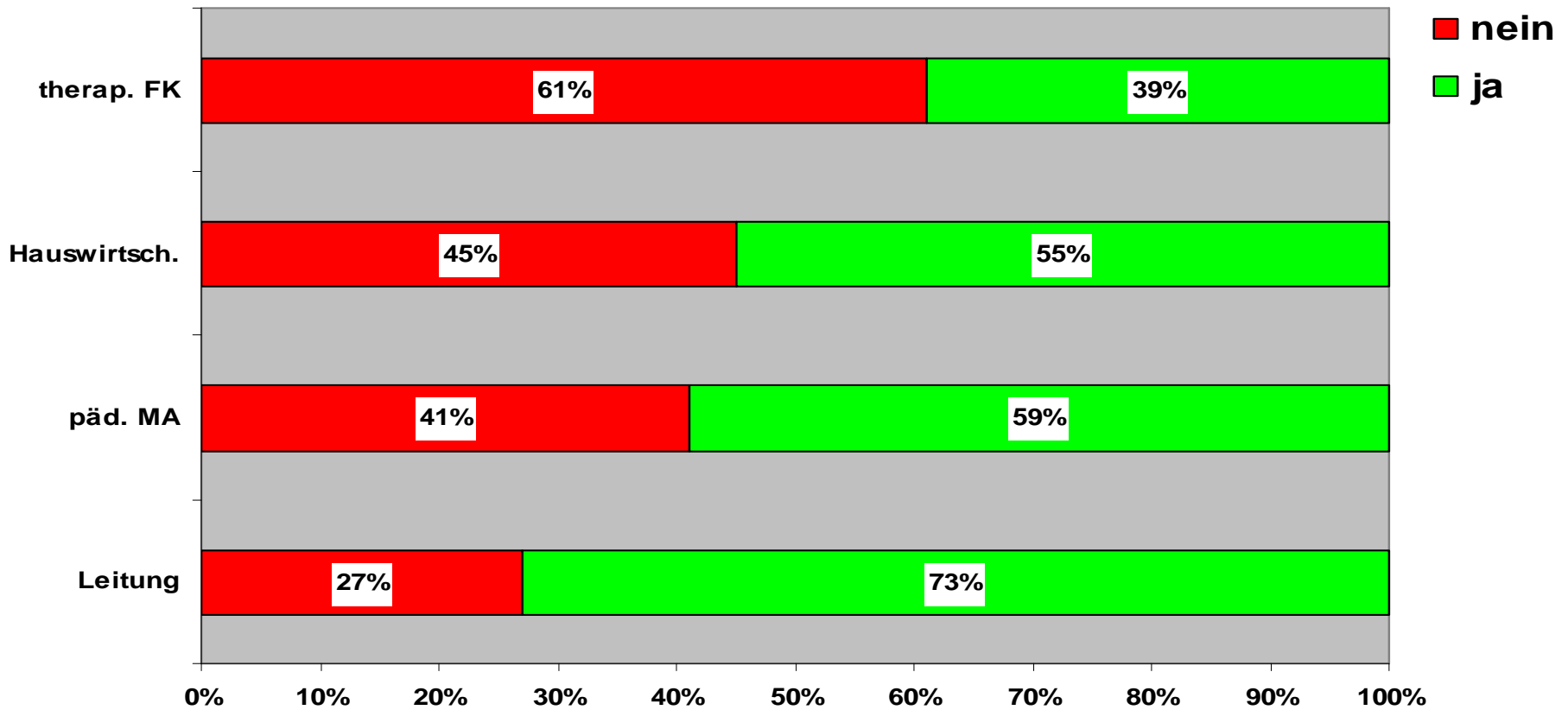

Absehbare Änderungen päd. Personal

| | Änderungen | Anteil |
|---|------------------------|---------------|
| nein | 90 | 48,6% |
| ja | 95 | 51,4% |
| insgesamt | 185 | |
| | Von 95 Kitas geben ... | Änderungen an |
| unbefristete Neueinstellung | 14 | 17 |
| befristete Neueinstellung | 48 | 61 |
| Versetzung in Einrichtung | 9 | 9 |
| Versetzung aus Einrichtung | 12 | 12 |
| Kündigung | 3 | 3 |
| Ablauf Befristung/ nicht weiter Beschäftigung | 26 | 30 |
| Erhöhung Wochenarbeitszeit | 23 | 37 |
| Absenkung Wochenarbeitszeit | 28 | 46 |
| Änderungen insg. | | 215 |
| Änderungen Ø | | 2,3 |



Frage 12 a

Pädagogische Kontinuität

Frage 12b

Fehlende MA (gegenüber Dienstplan)

Pädagogische Kontinuität/ Fehlende MA (72)

Pädagogische Kontinuität (Säulen) / Fehlende MA (Linie)

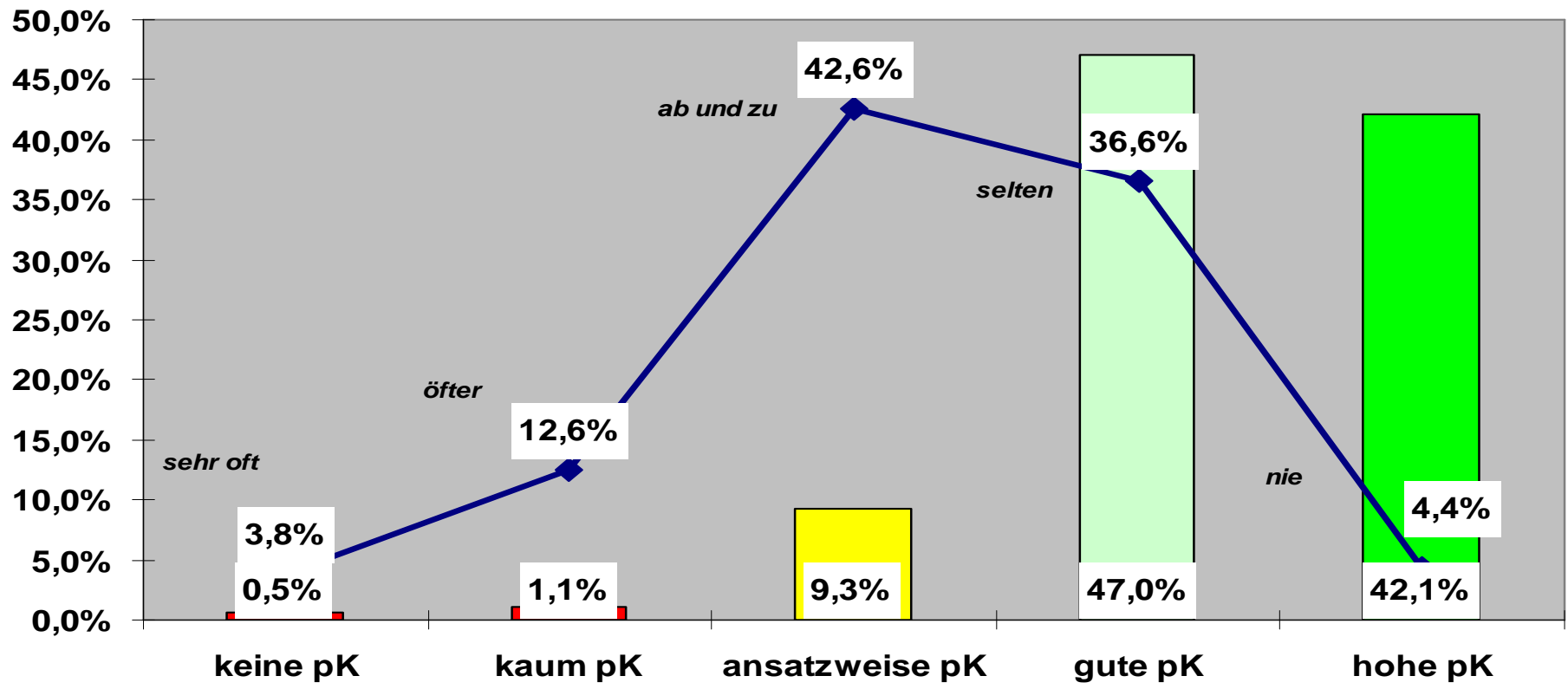

Pädagogische Kontinuität (73)

Ausmaß pädagogischer Kontinuität

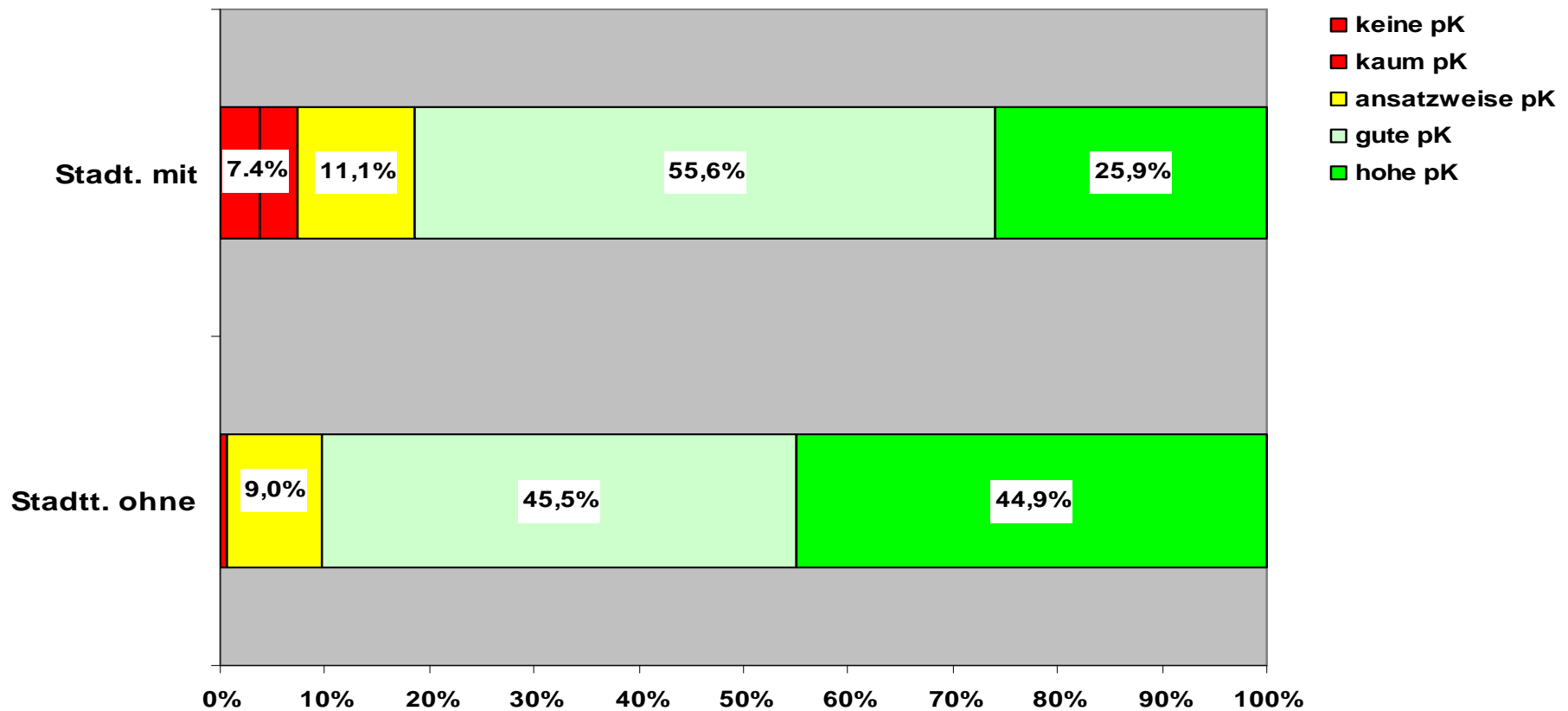

Fehlende MA (74)

Fehlende pädagogische MA

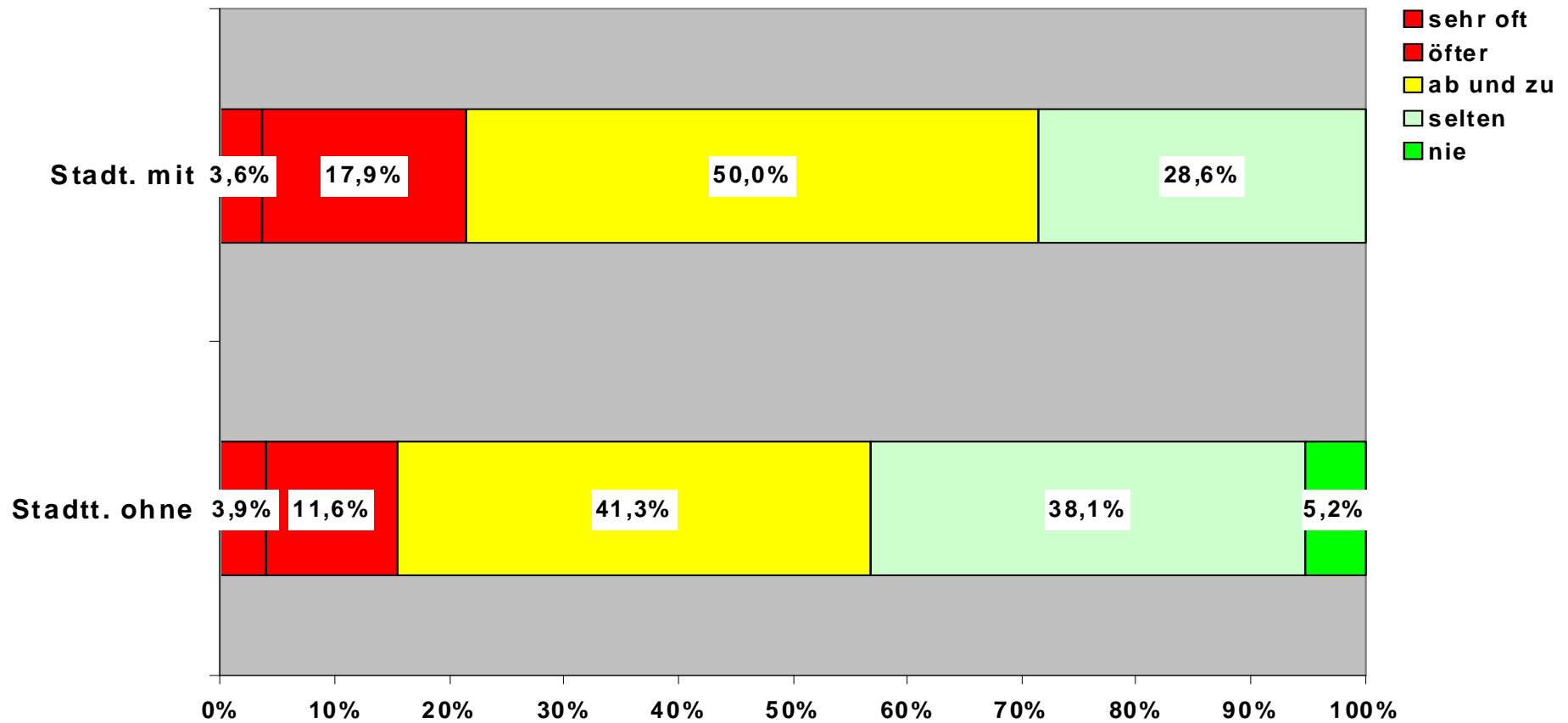

Angebotsprofil und Qualitätsentwicklung

Frage 13

Angebot, Leistung, Zusatzangebot

NIE

ENTfällt

REDuziert

Bleibt Gleich

NEU

Qualitätsaspekte 1 (76)

Qualitätsaspekte 1

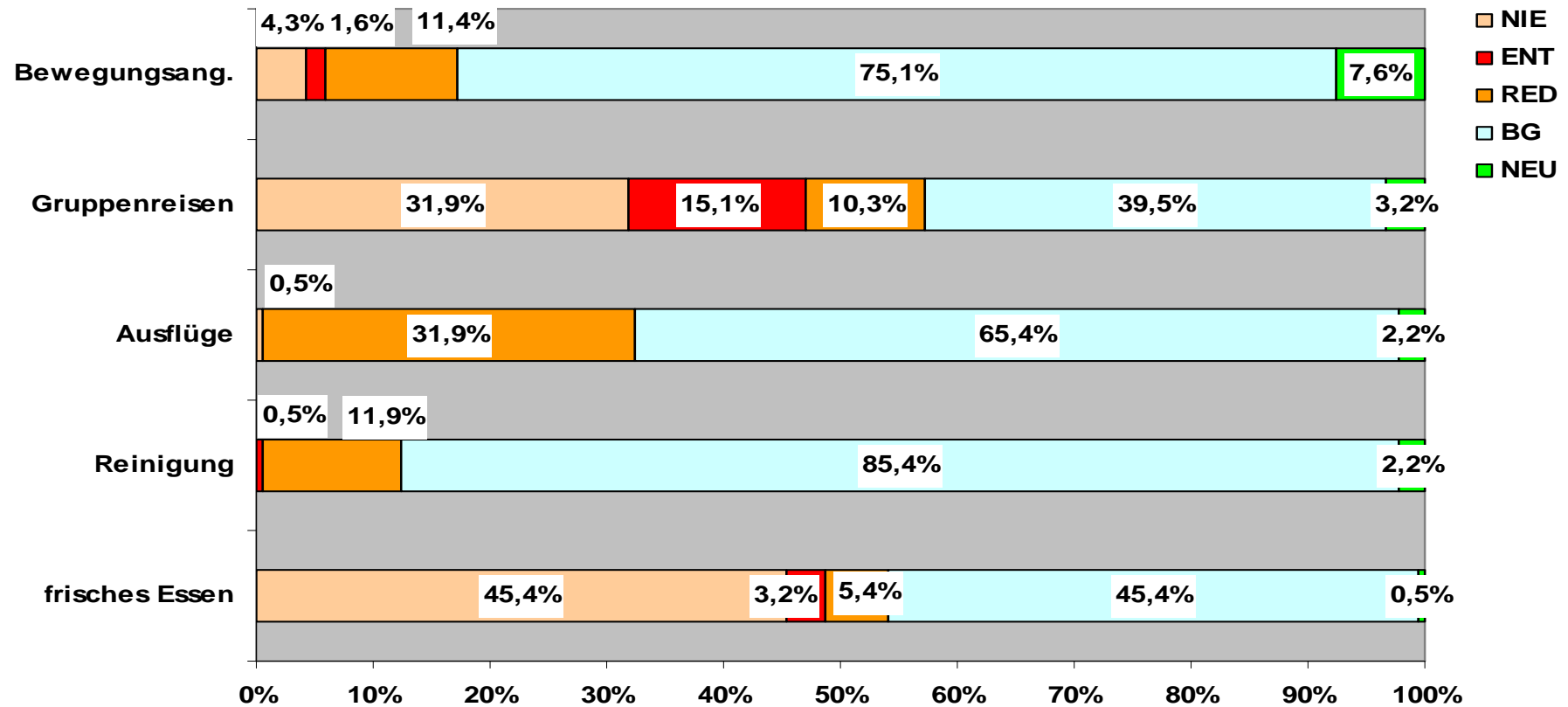

Angebote „draußen“ im Außengelände der Kita

Kein Außengelände 8,6%

NIE = 0,5%

ENTFÄLLT = 0,5%

REDUZIERT = 4,0%

BLEICH GLEICH = 79,5%

NEU = 6,5%

Qualitätsaspekte 2 (78)

Qualitätsaspekte 2

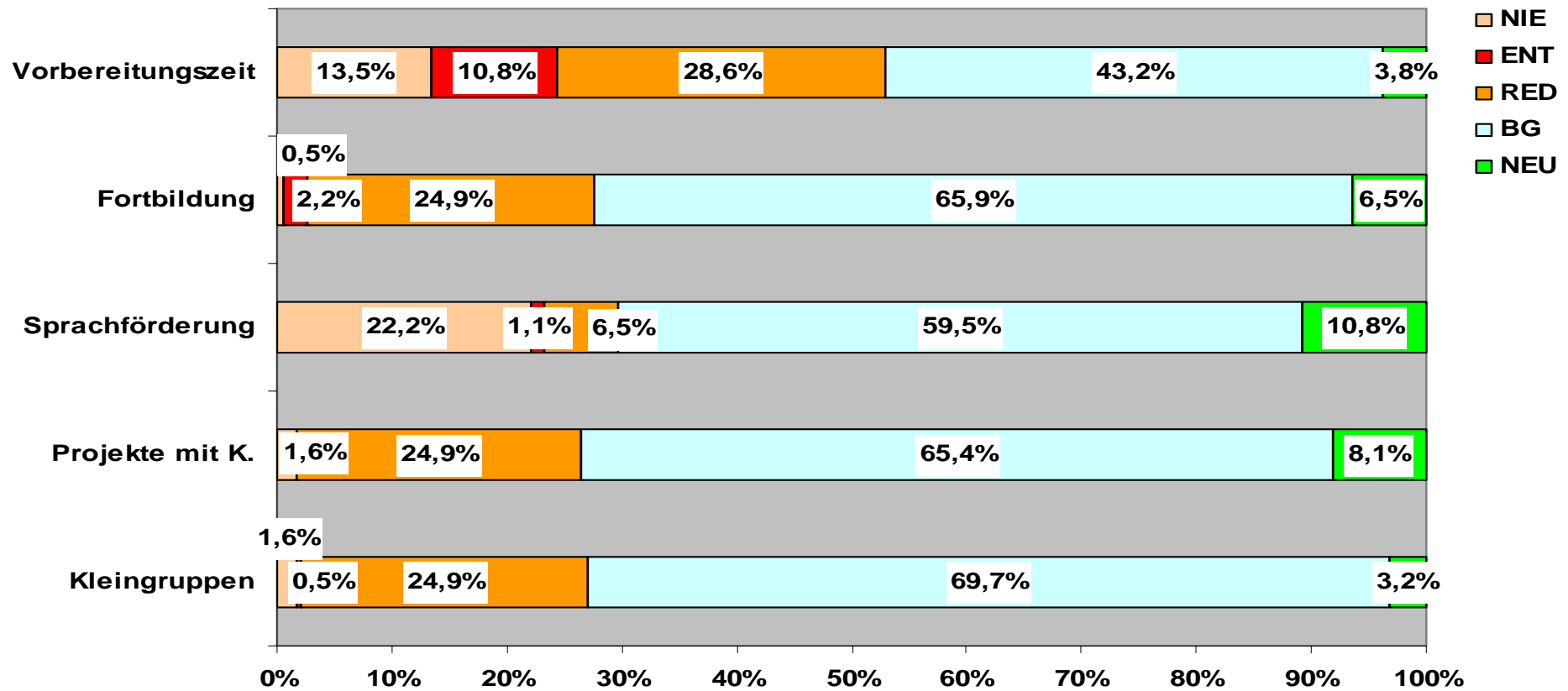

Qualitätsaspekte 3 (79)

Qualitätsaspekte (3)

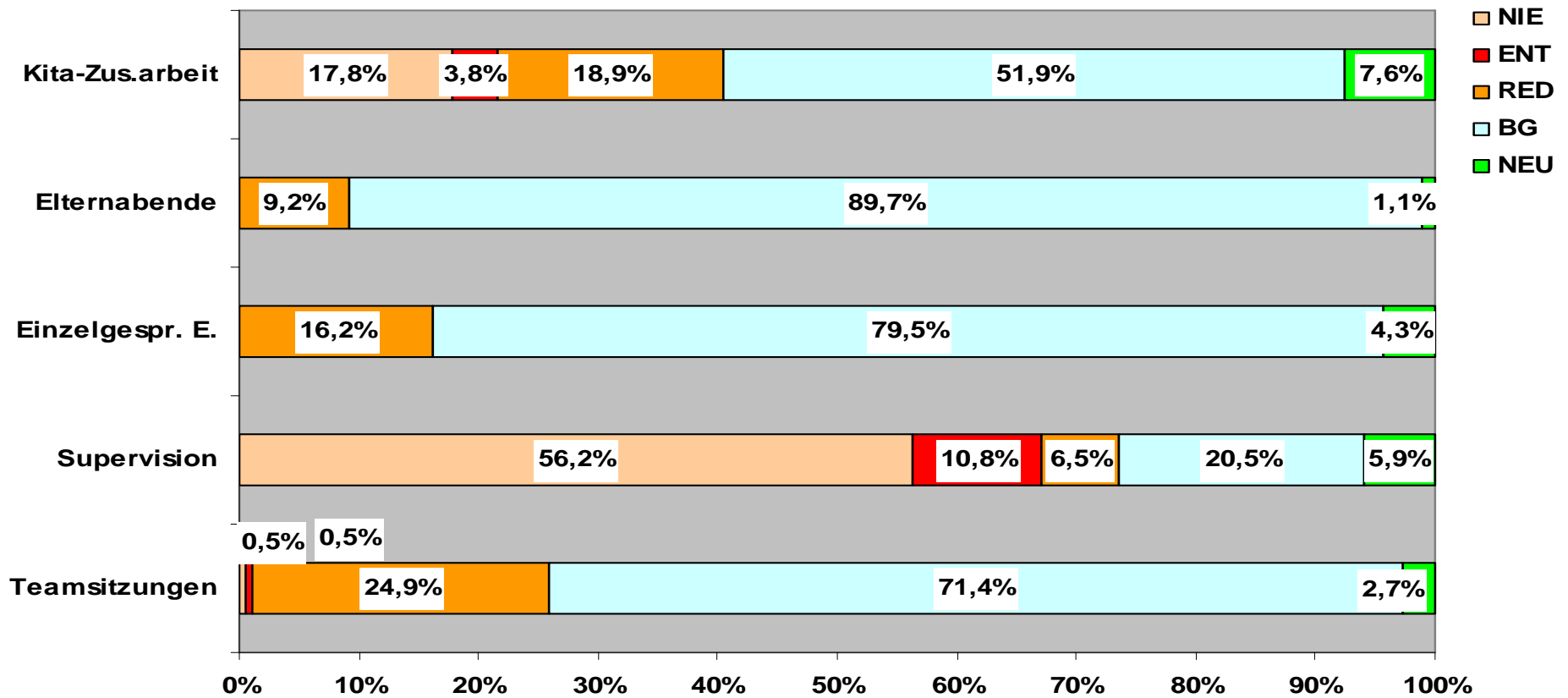

Qualitätsaspekte 4 (80)

Qualitätsaspekte (4)

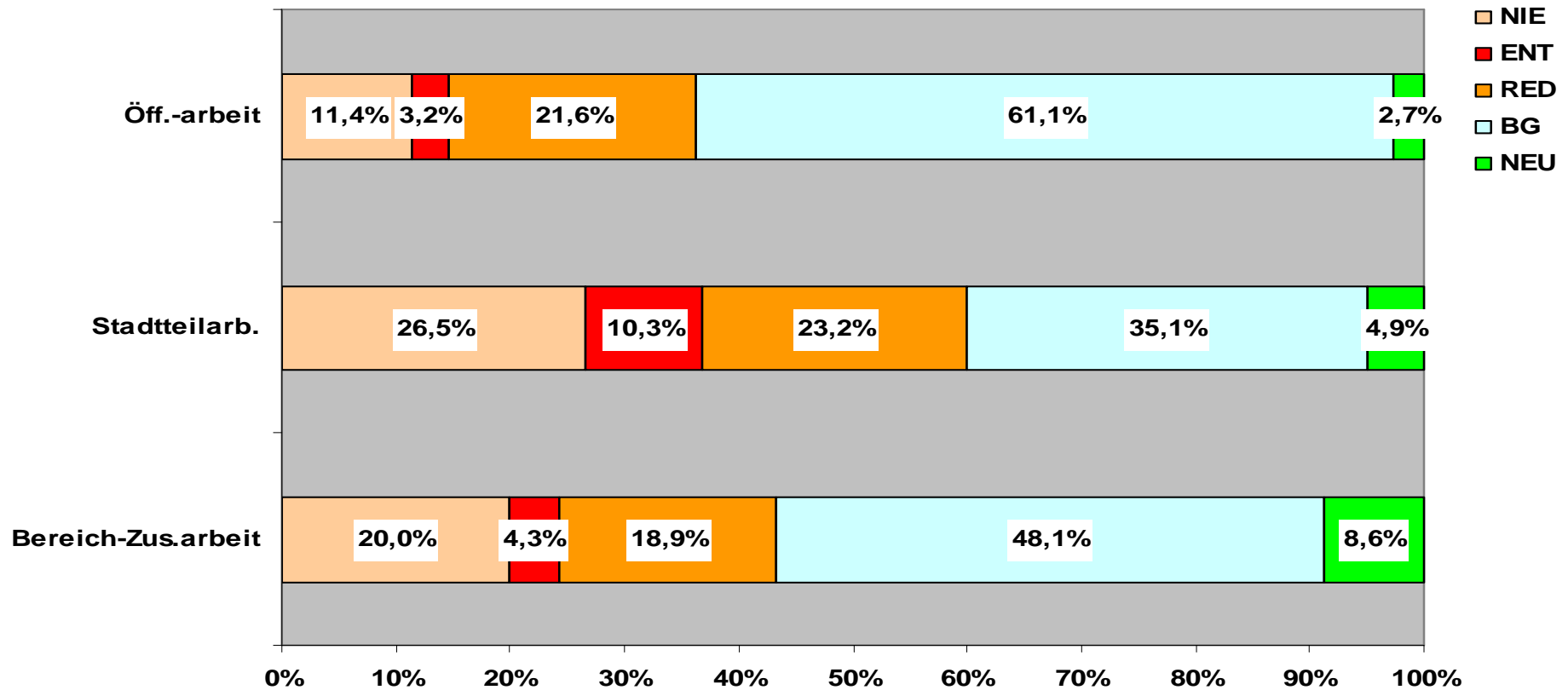

Entgeltliche Zusatzangebote

Frage 13c

Zusätzliche Einnahmequellen

Frage 13f

Entgeltliche Zusatzangebote (82)

| | Zusatzang. € | Anteil |
|----------------|--------------|--------|
| nein | 72 | 38,9% |
| ja | 108 | 58,4% |
| Nur Std.zukauf | 5 | 2,7% |
| | 185 | |

| | Anzahl angebotene entg. Zusatzangebote | Anteil |
|---|--|--------|
| 1 | 50 | 27,0% |
| 2 | 34 | 18,4% |
| 3 | 19 | 10,3% |
| 4 | 4 | 2,2% |
| | 107 | 57,8% |

Zusätzliche Einnahmequellen (83)

| | Zusätzliche EQ | Anteil |
|------|----------------|--------|
| nein | 74 | 39,8% |
| ja | 112 | 60,2% |
| | 186 | |

| | Anzahl zusätzl. EQ | Anteil |
|--------------|--------------------|--------|
| Spenden | 83 | 44,6% |
| Förderverein | 44 | 23,7% |
| Fundraising | 6 | 3,2% |
| Sonstiges | 20 | 10,8% |
| | 112 | 60,2% |



Umsetzung Bildungsarbeit

Umsetzung Bildungsempfehlungen

Frage 14a bis 14f

Bildungsarbeit 1 (85)

Bildungsarbeit (1)

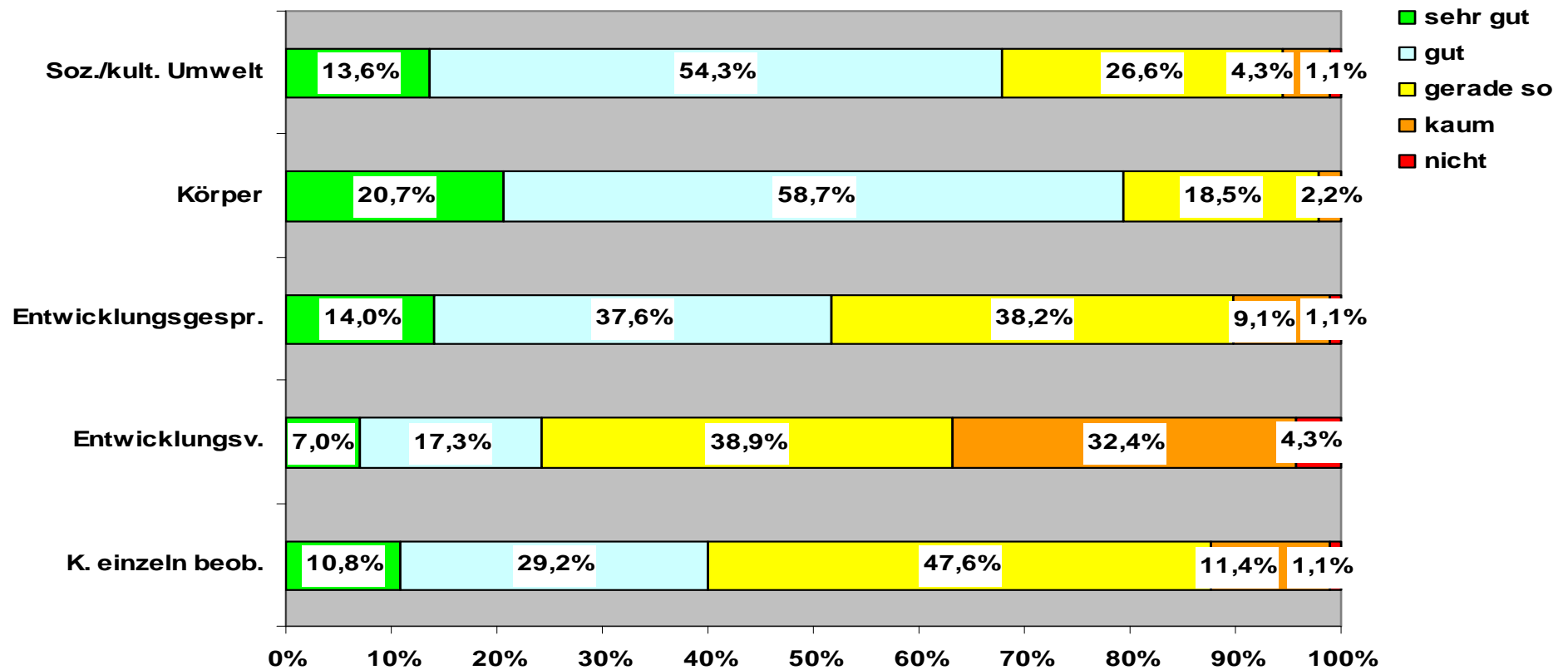

Bildungsarbeit 2 (86)

Bildungsarbeit (2)

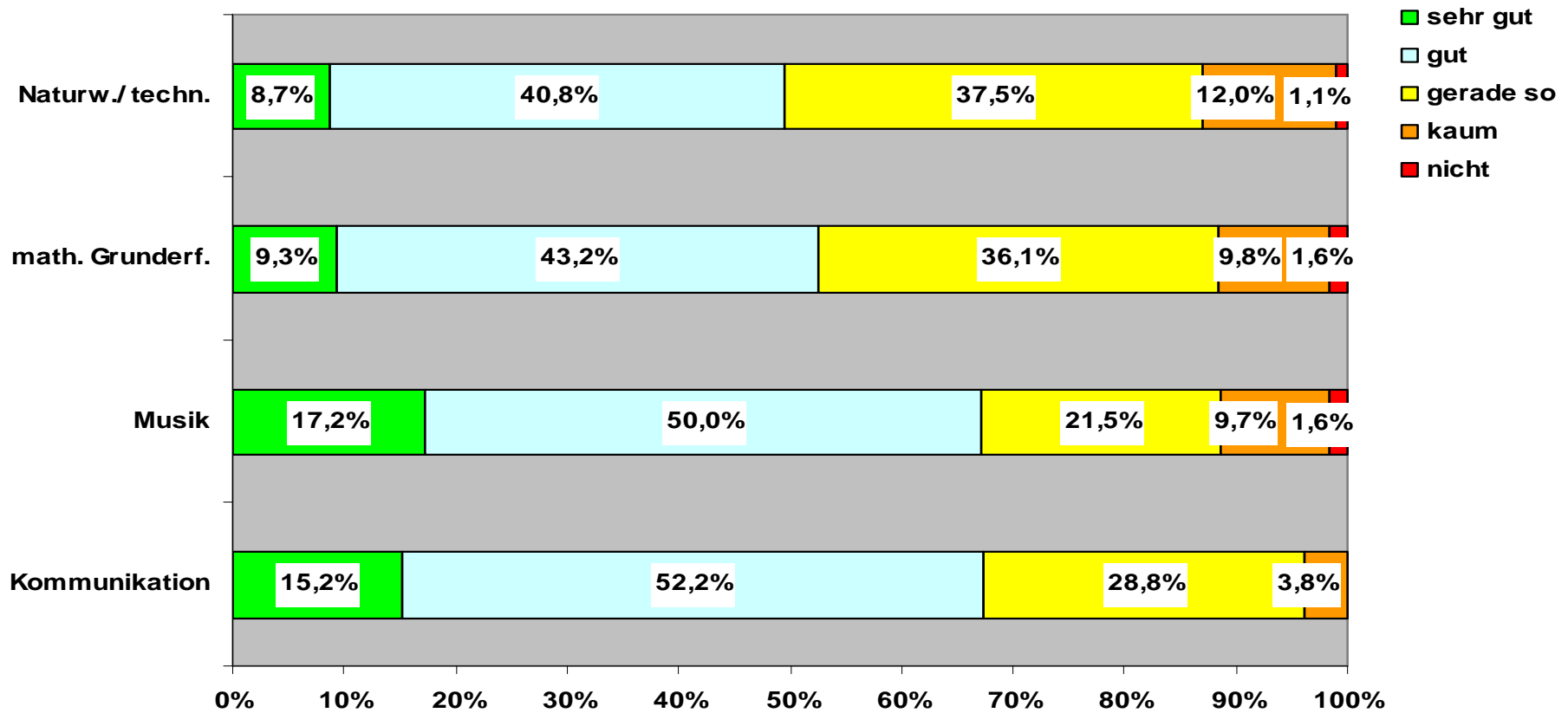

Bildungsempfehlungen (BE)/ Projekte Bildungsarbeit (87)

| | BE Buch erhalten | Anteil |
|------|------------------|--------|
| nein | 20 | 10,8% |
| ja | 166 | 89,2% |
| | 186 | |

| | Lfd. Projekte zur Bildungsarbeit | Anteil |
|------|----------------------------------|--------|
| nein | 101 | 54,3% |
| ja | 85 | 45,7% |
| | 186 | |

| | Beschäftigung mit BE Leitung | Anteil |
|------|------------------------------|--------|
| nein | 24 | 12,9% |
| ja | 162 | 87,1% |
| | 186 | |

| | Beschäftigung mit BE Päd. MA | Anteil |
|--------------------|------------------------------|--------|
| nein | 21 | 11,3% |
| ja | 74 | 39,8% |
| einige, nicht alle | 91 | 48,9% |
| | 186 | |

Fortbildungsbedarf zu Bildungsempfehlungen (88)

| | Fortbildungsbedarf BE | Anteil |
|------|-----------------------|--------|
| nein | 78 | 41,9% |
| ja | 108 | 58,1% |
| | 186 | |



Information zu Kindswohlgefährdung

Frage 15a

Kontakt/ Bewertung ASD

Frage 15b

Kindwohlgefährdung Infostand/ ASD Kontakte (90)

| | Info Kindwohl ausreichend | Anteil |
|------|------------------------------|--------|
| nein | 34 | 18,6% |
| ja | 149 | 81,4% |
| | 183 | |

| Stadt. ohne | Anteil | Stadt. mit | Anteil |
|-------------|--------|------------|--------|
| 28 | 18,1% | 6 | 21,4% |
| 128 | 82,6% | 21 | 75,0% |
| 155 | | 28 | |

| | ASD schon mal um Rat gefragt | Anteil |
|------|---------------------------------|--------|
| nein | 67 | 36,6% |
| ja | 116 | 63,4% |
| | 183 | |

| Stadt. ohne | Anteil | Stadt. mit | Anteil |
|-------------|--------|------------|--------|
| 62 | 40,0% | 5 | 17,9% |
| 93 | 60,0% | 23 | 82,1% |
| 155 | | 28 | |

Bewertung ASD (91)

| | Bewertung ASD | Anteil |
|---------------|---------------|--------|
| sehr schlecht | 1 | 0,9% |
| eher schlecht | 17 | 14,7% |
| teils/ teils | 50 | 43,1% |
| eher gut | 32 | 27,6% |
| sehr gut | 16 | 13,8% |
| Gesamt | 116 | |



Kita-Selbstverständnis

Frage 16

Vorhandene/ geplante Angebote für Eltern

Frage 17

Kitas mit vorhandenen und/ oder geplanten Angeboten für Eltern (93)

| alle Stadtteile | A. für Eltern | Anteil |
|--------------------------|---------------|--------|
| nein | 94 | 50,5% |
| ja, gibt es schon | 63 | 33,9% |
| ja, geplant | 13 | 7,0% |
| ja, gibt schon + geplant | 16 | 8,6% |
| Insg. | 186 | 100,0% |

| Stadtteile ohne | A. Für Eltern | Anteil |
|--------------------------|---------------|--------|
| nein | 87 | 55,1% |
| ja, gibt es schon | 52 | 32,9% |
| ja, geplant | 9 | 5,7% |
| ja, gibt schon + geplant | 10 | 6,3% |
| Insg. | 158 | 100,0% |

| Stadtteile mit | A. für Eltern | Anteil |
|--------------------------|---------------|--------|
| nein | 7 | 25,0% |
| ja, gibt es schon | 11 | 39,3% |
| ja, geplant | 4 | 14,3% |
| ja, gibt schon + geplant | 6 | 21,4% |
| Insg. | 28 | 100,0% |

Kita Selbstverständnis (94)

| | Kita Selbstverständnis | |
|----------------------------------|------------------------|---------|
| reine Kita | 145 | 67,8% |
| Kinder und Familien Hilfezentrum | 33 | 15,4% |
| Early Excellence Center | 5 | 2,3% |
| Mehrgenerationenhaus | 6 | 2,8% |
| Nachbarschaftszentrum | 11 | 5,1% |
| Sonstiges | 14 | 6,5% |
| 184 Kitas machen dazu insg. ... | 214 | Angaben |